

2  
17  
Prospetto Ovest  
1 : 50

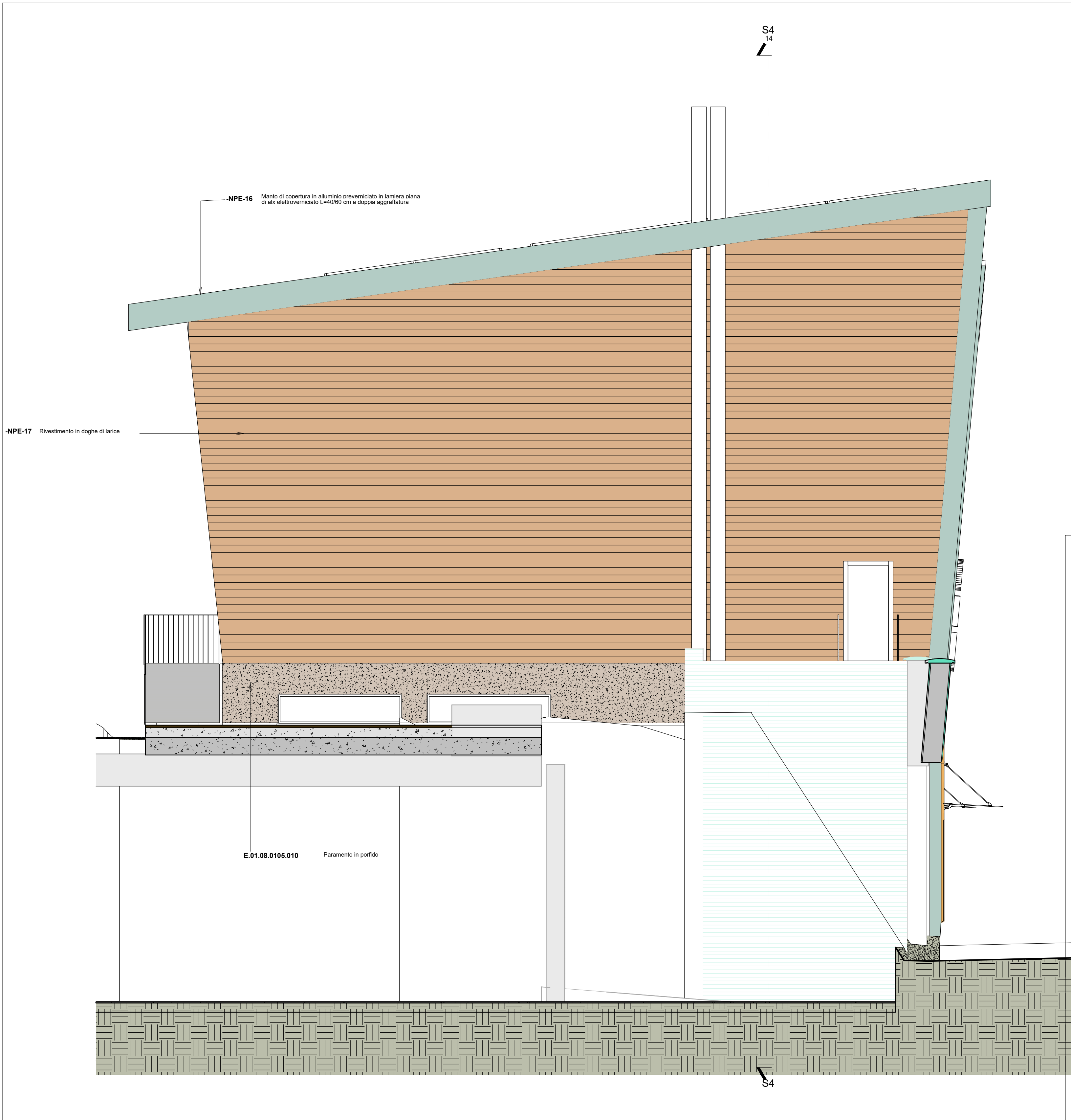

1  
17  
Prospetto Est  
1 : 50

|  |                 |        |   |                  |                   |  |               |            |  |
|--|-----------------|--------|---|------------------|-------------------|--|---------------|------------|--|
| <div><div></div><div>PROVINCIA AUTONOMA DI TRENTO<br/>AGENZIA PROVINCIALE OPERE PUBBLICHE<br/>SERVIZIO OPERE CIVILI<br/>UFFICIO PROGETTAZIONE E DIREZIONE LAVORI</div></div> |                 |        |   |                  |                   |  |               |            |  |
| <div><div></div><div>COMUNE DI TESERO<br/>LAVORI PUBBLICI E AMBIENTE</div></div>   |                 |        |   |                  |                   |  |               |            |  |
| <div><div></div><div>Lavori di adeguamento dello<br/>stadio del fondo a Lago di Tesero<br/>UF1-B</div></div>   |                 |        |   |                  |                   |  |               |            |  |
| FASE PROGETTO: STATO DI PROGETTO VARIANTE N°2  |                 |        |   |                  |                   |  |               |            |  |
| CATEGORIA: ARCHITETTURA  |                 |        |   |                  |                   |  |               |            |  |
| TITOLO TAVOLA: Ex Tribune<br>Prospetti EST OVEST   |                 |        |   |                  |                   |  |               |            |  |
| C. SIP:<br>E-90/000  | C. SOC:<br>5360 | 1 : 50 | FASE PROGETTO:<br>E                                       | TIPO ELAB.:<br>T | CATEGORIA:<br>312 | PARTI OPERA:<br>UF1-B  | N° PROG:<br>4 | REVISIONE: |  |
| PROGETTO ARCHITETTONICO:<br>ing. Gabriele DEVIGILI<br>geom. Sergio GIAMBERARDINO   |                 |        | PROGETTO STRUTTURE e ANTINCENDIO:<br>ing. Marco SONTACCHI |                  |                   | Visto IL DIRIGENTE:<br>ing. Marco GELMINI  |               |            |  |
| PROGETTO IMPIANTI ELETTRICI:<br>ing. Renato COSER  |                 |        | PROGETTO IMPIANTI TERMOMECCANICI:<br>ing. Giovanni BETTI  |                  |                   | Visto IL DIRETTORE DELL'UFFICIO:<br>ing. Matteo D'IGNAZIO<br>IL COORDINATORE DEL GRUPPO DI PROGETTO:<br>ing. Gabriele DEVIGILI |               |            |  |
| CSP:<br>ing. Pietro MATTIOLI   |                 |        | RELAZIONE GEOLOGICA:<br>geol. Mirko DEMOZZI               |                  |                   | RELAZIONE AUSTICA:<br>ing.. Matteo AGOSTINI  |               |            |  |
| NOME FILE: Autostar Dotsi\Centro Fondo Tesero\NICO 2026\Fasce Edilizia\Tribuna ARCH ESE-iv   |                 |        |   |                  |                   | DATA REDAZIONE: 27/02/2025   |               |            |  |