



PROVINCIA AUTONOMA DI TRENTO
AGENZIA PROVINCIALE OPERE PUBBLICHE
SERVIZIO OPERE CIVILI

UFFICIO PROGETTAZIONE E DIREZIONE LAVORI



COMUNE DI TESERO
LAVORI PUBBLICI E AMBIENTE



Lavori di adeguamento dello
stadio del fondo a Lago di Tesero
UF3

FASE PROGETTO :
PROGETTO ESECUTIVO

CATEGORIA :
IMPIANTI - SPECIALI

TITOLO TAVOLA :
SCHEMI UNIFILARI STAZIONI DI POMPAGGIO

C. SIP:	C. SOC:	SCALA :	FASE PROGETTO :	TIPO ELAB. :	CATEGORIA :	PARTE D'OPERA :	N° PROGR.	REVISIONE :
E-90/000	5360	-	E	T	336	UF3	004	01
PROGETTO ARCHITETTONICO: PROGETTO STRUTTURE : PROGETTO IMPIANTI TERMOMECCANICI: STUDIO DI COMPATIBILITA' OPERA DI PRESA AVISIO: ing. Giordano FARINA			PROGETTO IMPIANTI ELETTRICI: ing. Renato COSER			Visto ! IL DIRIGENTE: ing. Marco GELMINI		
RELAZIONE GEOLOGICA: geol. Mirko DEMOZZI			PIANO DELLE SERVITU': geom. Sebastian GILMOZZI			Visto ! IL DIRETTORE DELL'UFFICIO : arch. Silvano TOMASELLI IL COORDINATORE DEL GRUPPO DI PROGETTO: ing. Gabriele DEVIGILI		
CSP: ing. Fabio GANZ			STUDI DI COMPATIBILITA' AREA PISTE: ing. Matteo GIULIANI			RELAZIONE ACUSTICA: tec. Lorenzo TOMASELLI RELAZIONE FORESTALE: dott. Enrico TONEZZER		

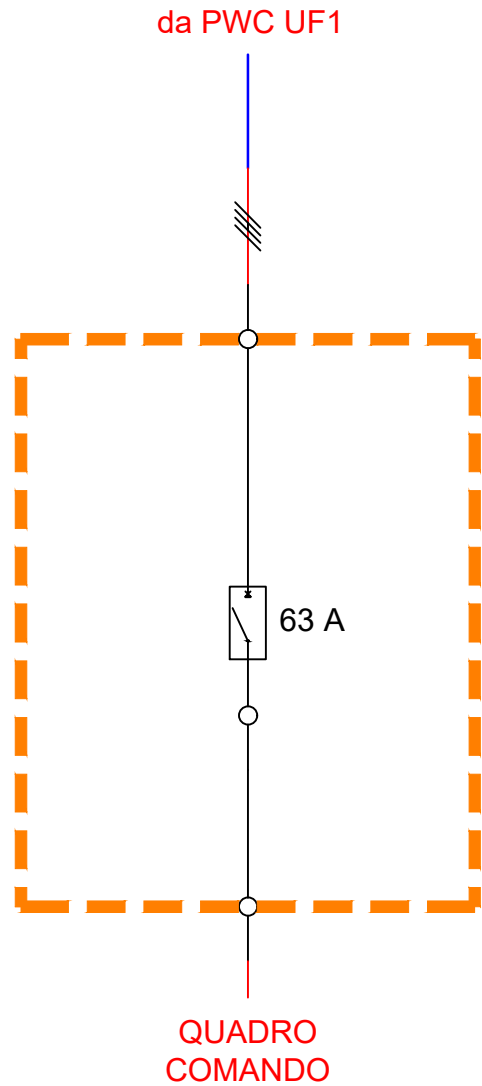

C_PS100
QUADRO COMANDO
(parte esistente)
quadro esistente da modificare per
dialogo linee innevamento e comando
Q_01, Q_02, Q_03_1, Q_03_2

Rev.	Data	Descrizione	Redatto	Verificato	Approvato	Progetto	Oggetto	Luogo		PS100	
01	05/24	Progetto esecutivo	ing.D.Mologni	ing.S.Segatta	ing.G.Farina			Prima	-	Pagina	1
								Dopo	2		

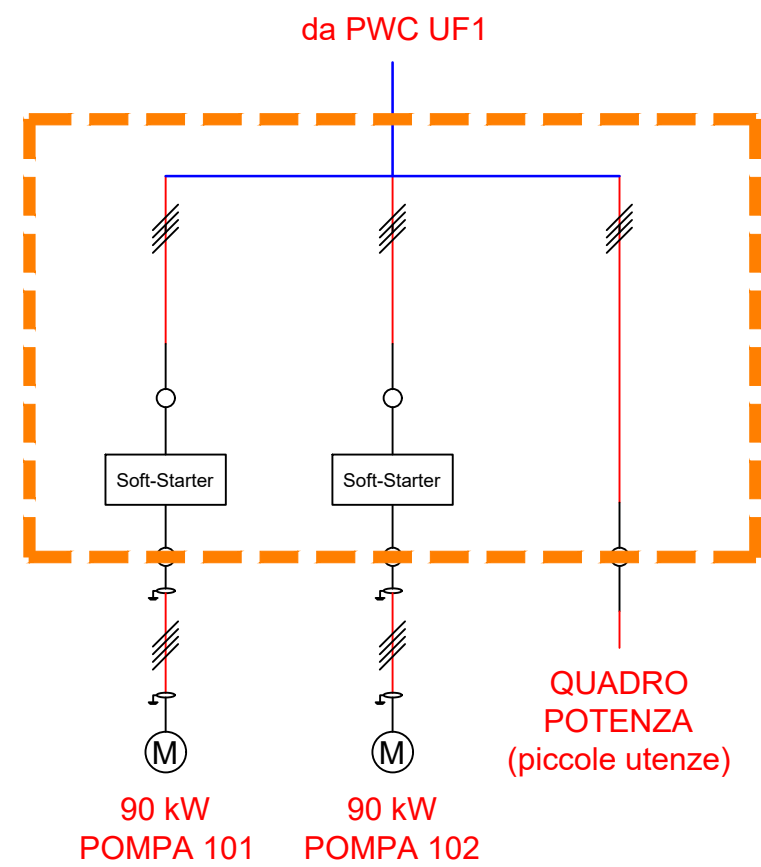

Q_01
QUADRO POTENZA PS100 (parte esistente)
quadro esistente da modificare per essere
pilotato da C_PS100

Rev.	Data	Descrizione	Redatto	Verificato	Approvato	Progetto	Oggetto	Luogo		PS100
01	05/24	Progetto esecutivo	ing.D.Mogni	ing.S.Segatta	ing.G.Farina			Prima	1	Pagina 2
								Dopo	3	

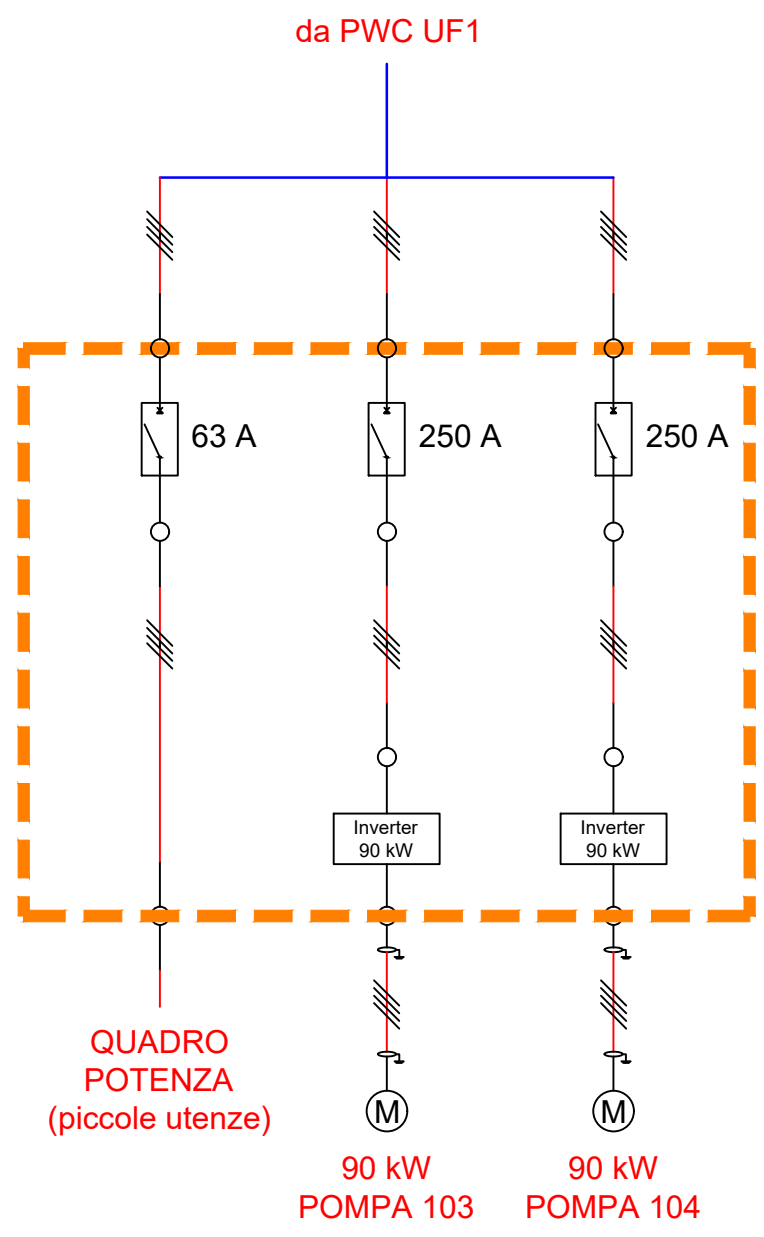

Q_02
QUADRO POTENZA PS100 (nuovo)
quadro nuovo pilotato
da C_PS100

Rev.	Data	Descrizione	Redatto	Verificato	Approvato	Progetto	Oggetto	Luogo	PS100
01	05/24	Progetto esecutivo	ing.D.Mogni	ing.S.Segatta	ing.G.Farina	Lavori di adeguamento dello stadio del fondo a Lago di Tesero UF3	QUADRO POTENZA Q_02	Prima2	Pagina3
								Dopo4	

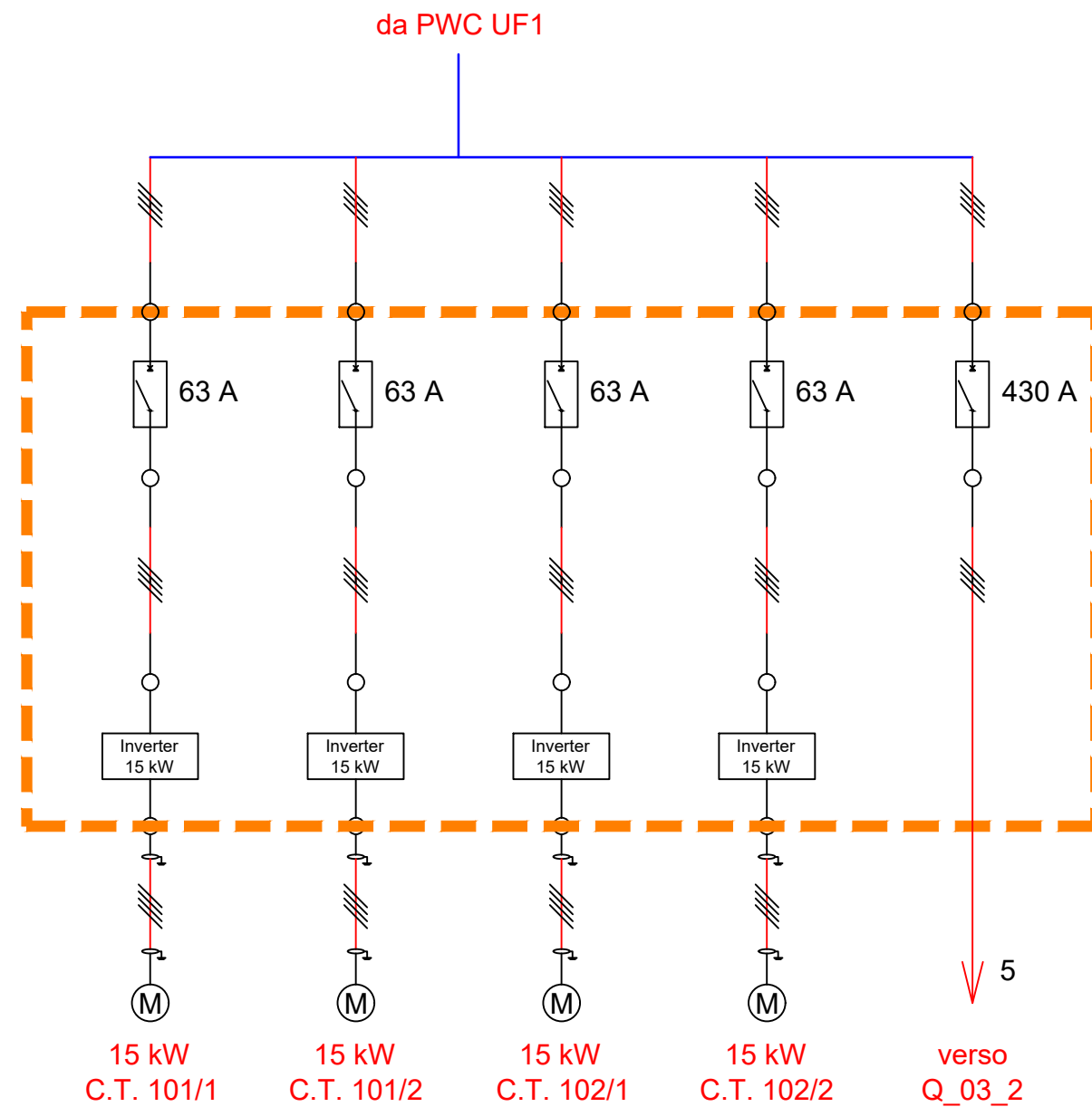

Q_03_1
QUADRO POTENZA PS100 (nuovo)
TORRI DI RAFFREDDAMENTO
quadro nuovo pilotato da C_PS100

Rev.	Data	Descrizione	Redatto	Verificato	Approvato	Progetto	Oggetto	Luogo	PS100
01	05/24	Progetto esecutivo	ing.D.Mogni	ing.S.Segatta	ing.G.Farina	Lavori di adeguamento dello stadio del fondo a Lago di Tesero UF3	QUADRO POTENZA Q_03_1	Prima 3	Pagina 4
								Dopo 5	

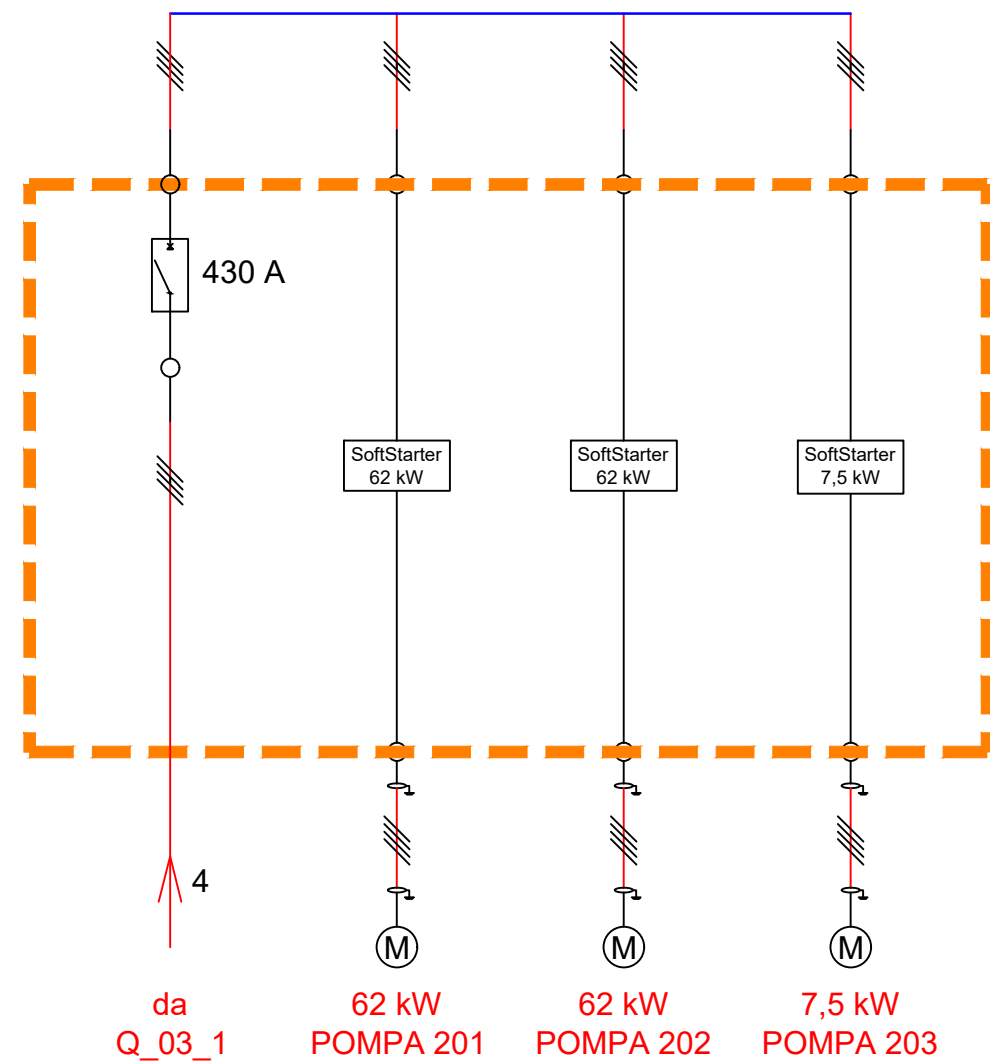

Q_03_2
QUADRO POTENZA OPERA DI PRESA (nuovo)
POMPE AVISIO
quadro nuovo pilotato da C_PS100

Rev.	Data	Descrizione	Redatto	Verificato	Approvato	Progetto	Oggetto	Luogo	AVISIO
01	05/24	Progetto esecutivo	ing.D.Mologni	ing.S.Segatta	ing.G.Farina	Lavori di adeguamento dello stadio del fondo a Lago di Tesero UF3	QUADRO POTENZA Q_03_2	Prima 4	Pagina 5
								Dopo -	