



PROVINCIA AUTONOMA DI TRENTO
AGENZIA PROVINCIALE OPERE PUBBLICHE
SERVIZIO OPERE CIVILI

UFFICIO PROGETTAZIONE E DIREZIONE LAVORI



COMUNE DI TESERO
LAVORI PUBBLICI E AMBIENTE



Lavori di adeguamento dello
stadio del fondo a Lago di Tesero
UF3

FASE PROGETTO :
PROGETTO ESECUTIVO

CATEGORIA :
PROGETTO ARCHITETTONICO

TITOLO TAVOLA :
AMPLIAMENTO SALA POMPE: STATO DI FATTO

C. SIP:	C. SOC:	SCALA :	FASE PROGETTO :	TIPO ELAB. :	CATEGORIA :	PARTE D'OPERA :	N° PROGR.	REVISIONE :
E-90/000	5360	1:100	E	T	312	UF3	001	02

PROGETTO ARCHITETTONICO: PROGETTO STRUTTURE : PROGETTO IMPIANTI TERMOMECCANICI: STUDIO DI COMPATIBILITA' OPERA DI PRESA AVISIO:	PROGETTO IMPIANTI ELETTRICI:	Visto ! IL DIRIGENTE:
ing. Giordano FARINA	ing. Renato COSER	ing. Marco GELMINI

RELAZIONE GEOLOGICA:	PIANO DELLE SERVITU':	Visto ! IL DIRETTORE DELL'UFFICIO :
geol. Mirko DEMOZZI	geom. Sebastian GILMOZZI	arch. Silvano TOMASELLI
		IL COORDINATORE DEL GRUPPO DI PROGETTO:
		ing. Gabriele DEVIGILI

CSP:	STUDI DI COMPATIBILITA' AREA PISTE:	RELAZIONE ACUSTICA:
ing. Fabio GANZ	ing. Matteo GIULIANI	tec. Lorenzo TOMASELLI
		RELAZIONE FORESTALE:
		dott. Enrico TONEZZER

NOME FILE : ET-312-001_SALA_POMPE-STATO_DI_FATTO_REV02	DATA REDAZIONE : GIUGNO 2024
--	------------------------------

PIANTA GENERALE - scala 1:200



TABELLA CODICI - COORDINATE PICCHETTO
(Sis. rif. WGS84 /UTM zone 32N EPSG 32632)

CODICE PUNTO	COORDINATA X	COORDINATA Y
SP1	694316,185	5128497,260
SP2	694319,238	5128498,755
SP3	694319,897	5128497,408
SP4	694331,573	5128503,124
SP5	694330,914	5128504,470
SP6	694333,967	5128505,965
SP7	694330,252	5128513,554
SP8	694329,057	5128512,969
SP9	694327,171	5128512,047
SP10	694315,550	5128506,359
SP11	694313,664	5128505,435
SP12	694312,470	5128504,850

PLANIMETRIA STATO DI FATTO - scala 1:100

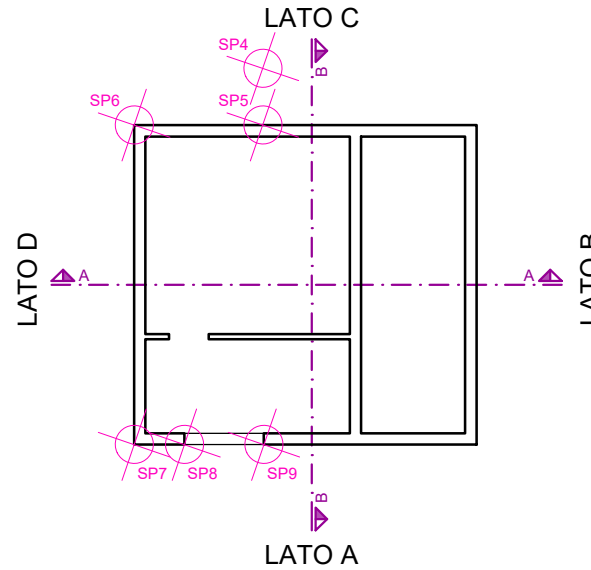
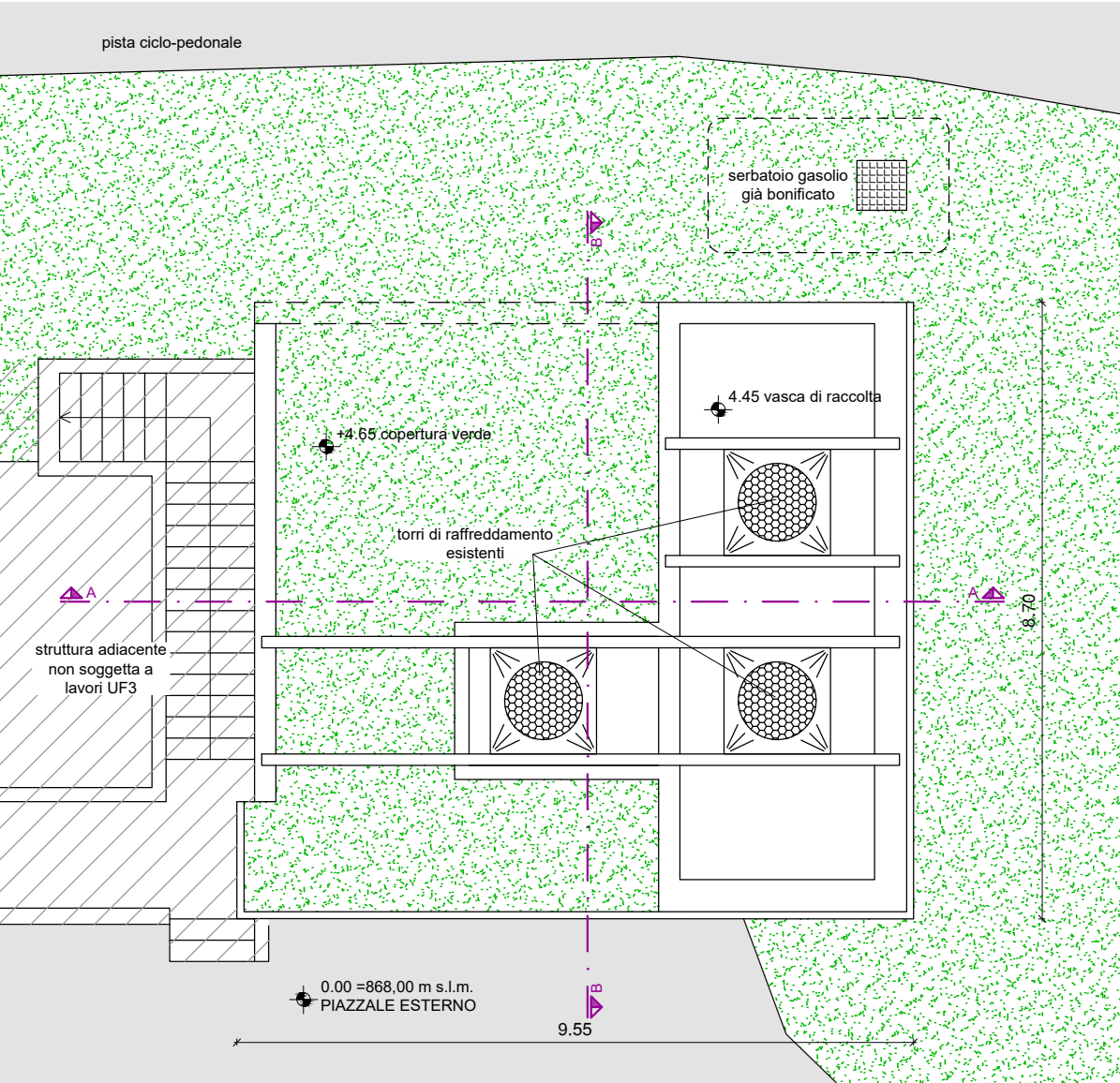

PIANTA LIVELLO 0 STATO DI FATTO - scala 1:100

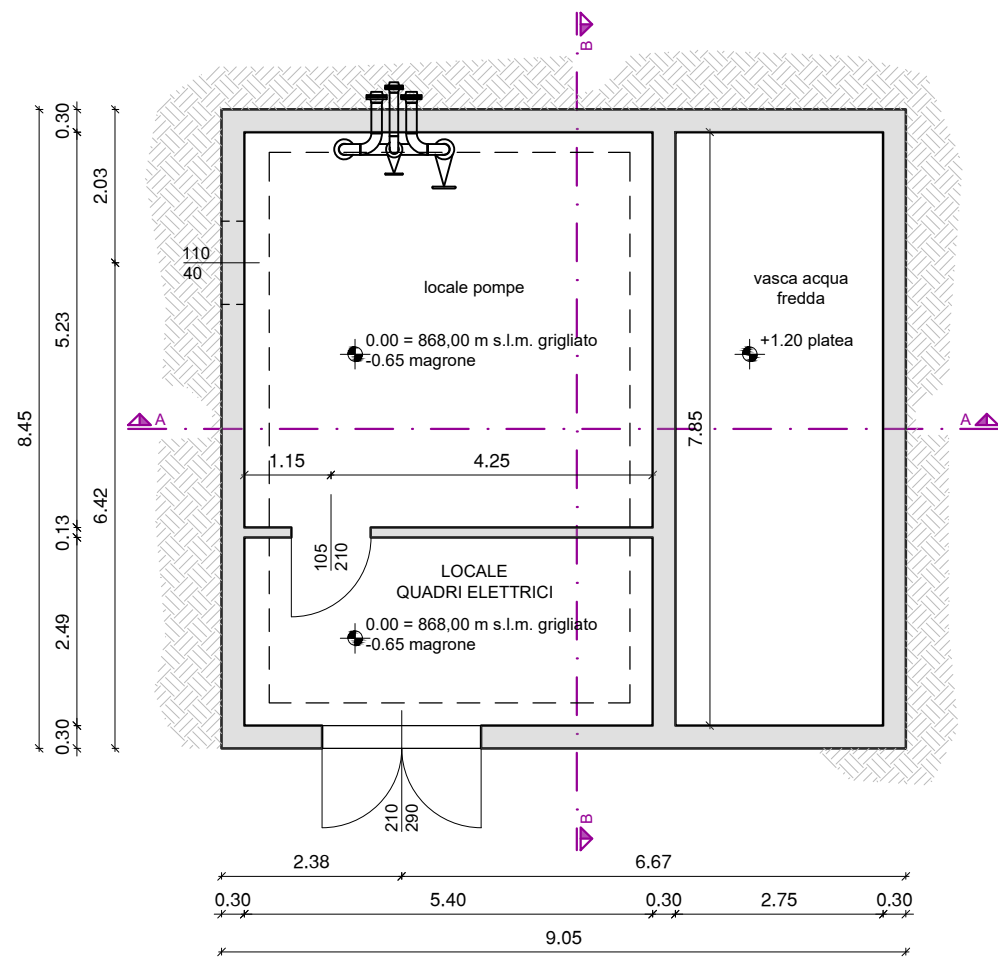

SEZIONE A-A STATO DI FATTO - scala 1:100

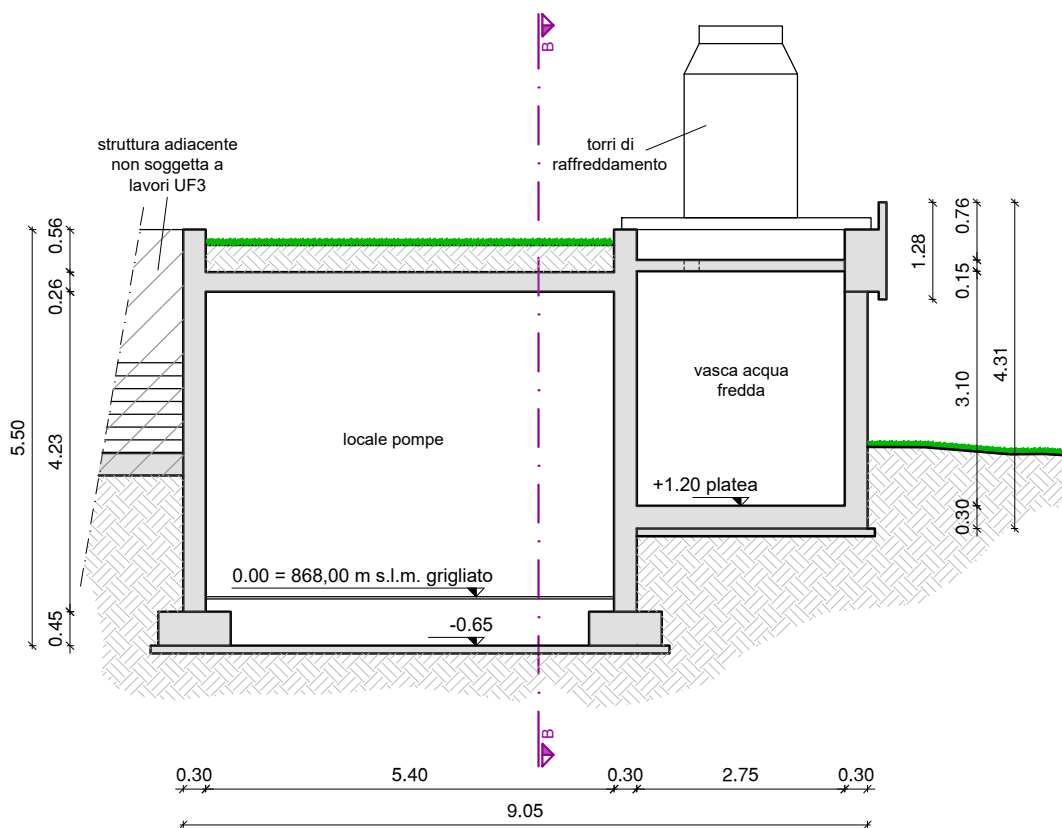

SEZIONE B-B STATO DI FATTO - scala 1:100

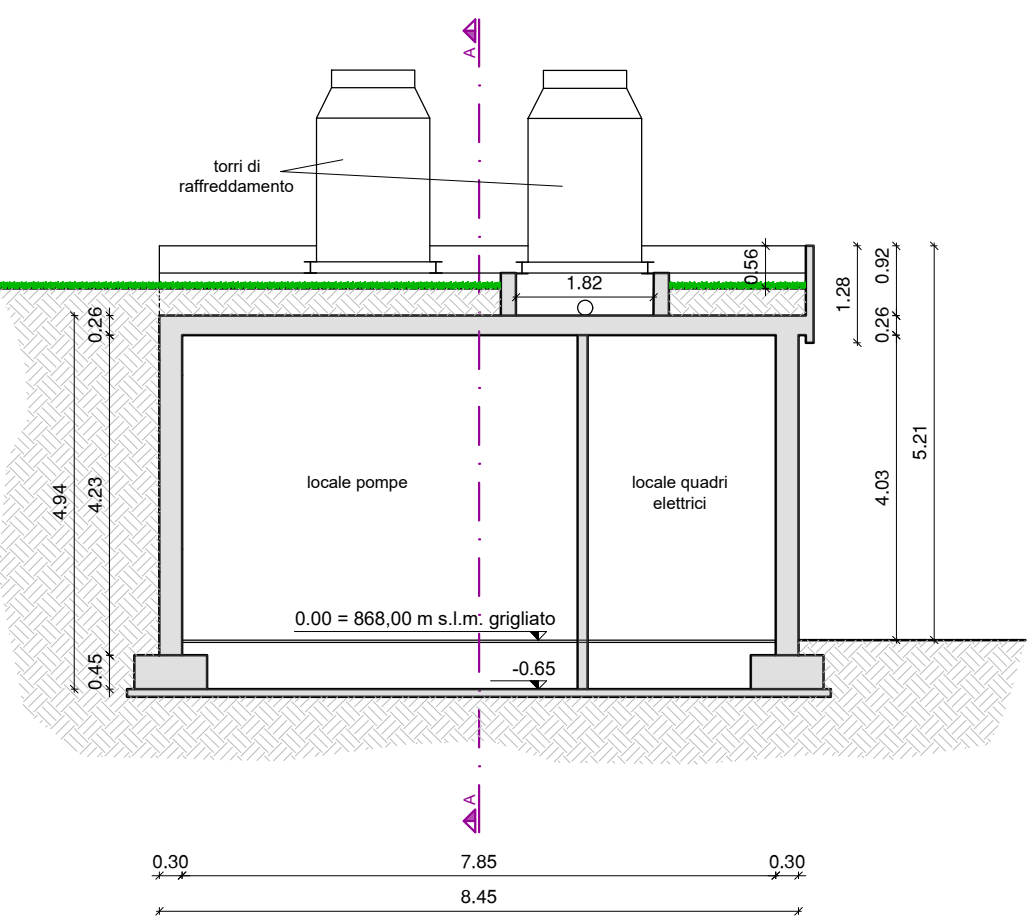

PROSPETTO LATO A STATO DI FATTO - scala 1:100

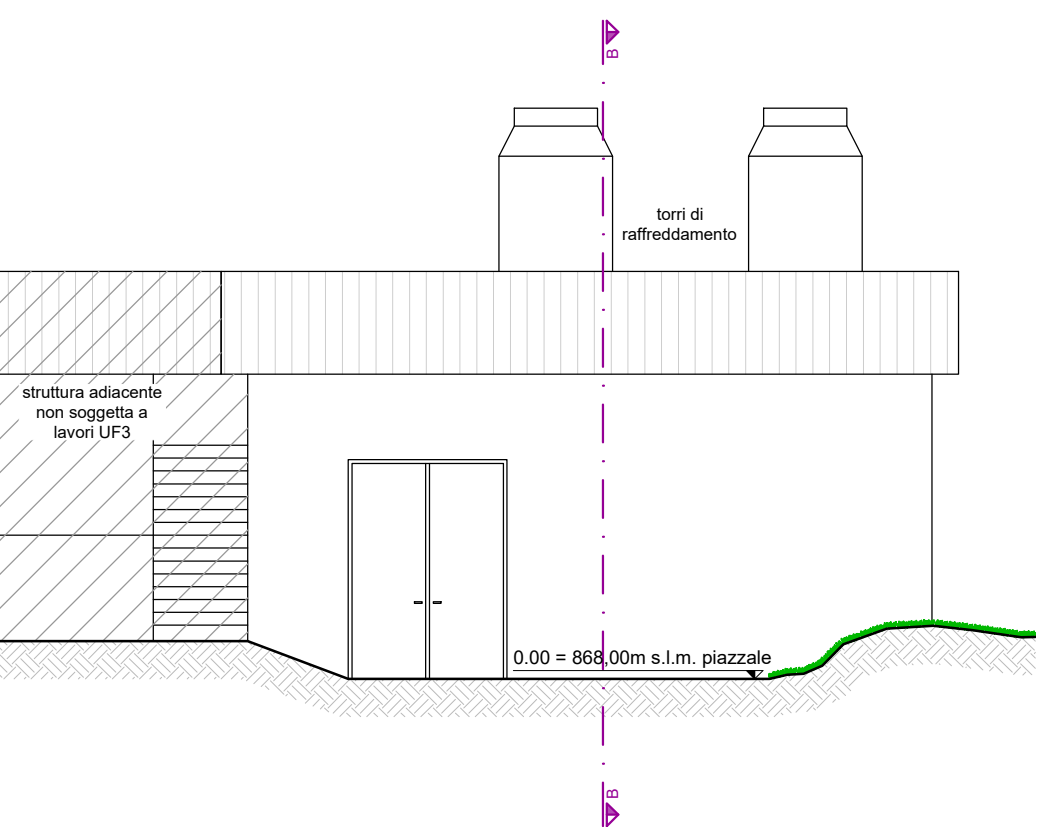

PROSPETTO LATO B STATO DI FATTO - scala 1:100

