

PROVINCIA DI TRENTO COMUNE DI TESERO

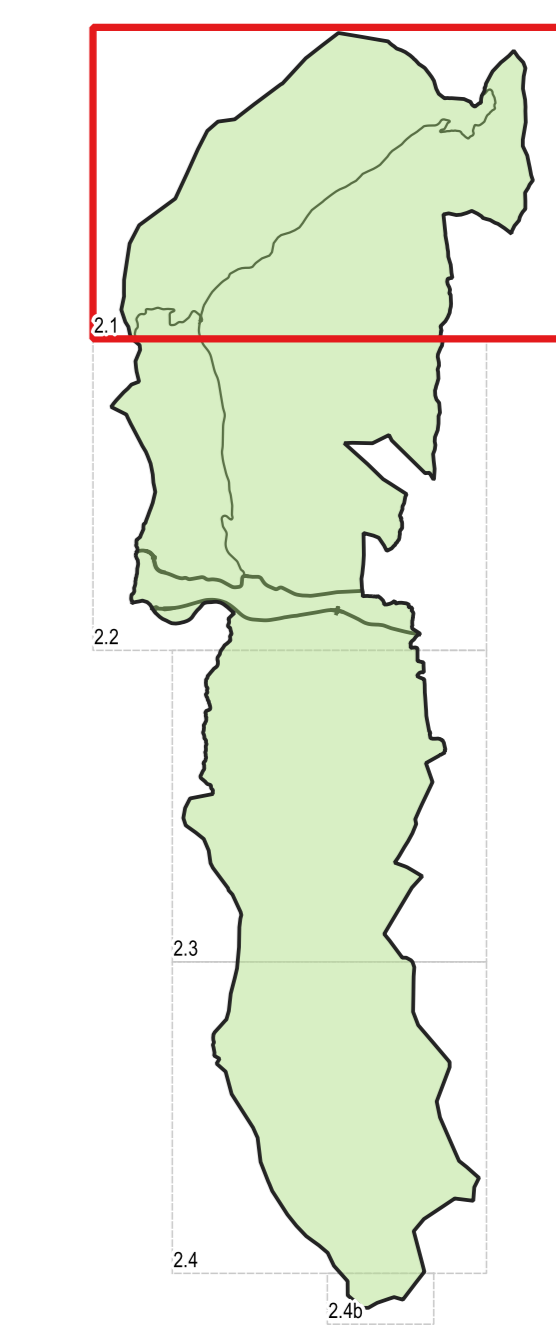

PRG
PIANO REGOLATORE GENERALE
VARIANTE 2024
 Art. 39 comma 2 della LP 15/2015

PRIMA ADOZIONE:
 Delibera Consiglio Comunale n. _____ di data ____/____/____
 PARERE SERVIZIO URBANISTICA E TUTELA DEL PAESAGGIO:
 Prot. n. _____ di data ____/____/____
 ADOZIONE DEFINITIVA:
 Delibera Consiglio Comunale n. _____ di data ____/____/____

**SISTEMA INSEDIATIVO PRODUTTIVO
 INFRASTRUTTURALE**

TAVOLA	SCALA	DATA
2.1	1:5000	

PROGETTISTA:
 arch. Andrea Minnicchi
 Via Paganò, 3 - 38100 Trento (TN)
 email: andrea@andreaminnicchi.it

ORDINE DEGLI ARCHITETTI
 DELLA PROV. DI TRENTO
 GIURISDIZIONE ALBO N° 819

Elaborazione cartografica a cura di:
 arch. Roberto Morandini
 email: roberto.morandini@provincia.tn.it
 Software utilizzato:
 QGIS

Free and Open Source Geographic Information System