

PIANTA GENERALE - scala 1:200



TABELLA CODICI - COORDINATE PICCHETTO (Sis. rif. WGS84 /UTM zone 32N EPSG 32632)		
CODICE PUNTO	COORDINATA X	COORDINATA Y
SP1	694316,185	5128497,260
SP2	694319,238	5128498,755
SP3	694319,897	5128497,408
SP4	694331,573	5128503,124
SP5	694330,914	5128504,470
SP6	694333,967	5128505,965
SP7	694330,252	5128513,554
SP8	694329,057	5128512,969
SP9	694327,171	5128512,047
SP10	694315,550	5128506,359
SP11	694313,664	5128505,435
SP12	694312,470	5128504,850

PLANIMETRIA STATO DI RAFFRONTO - scala 1:100



PIANTA LIVELLO 0 STATO DI RAFFRONTO - scala 1:100

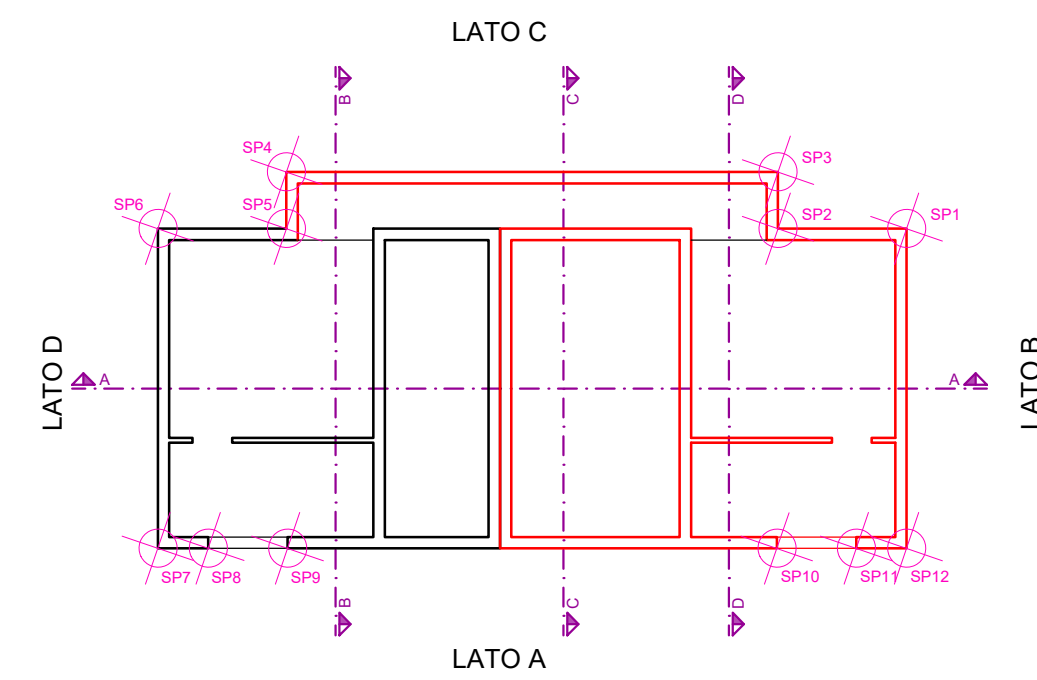
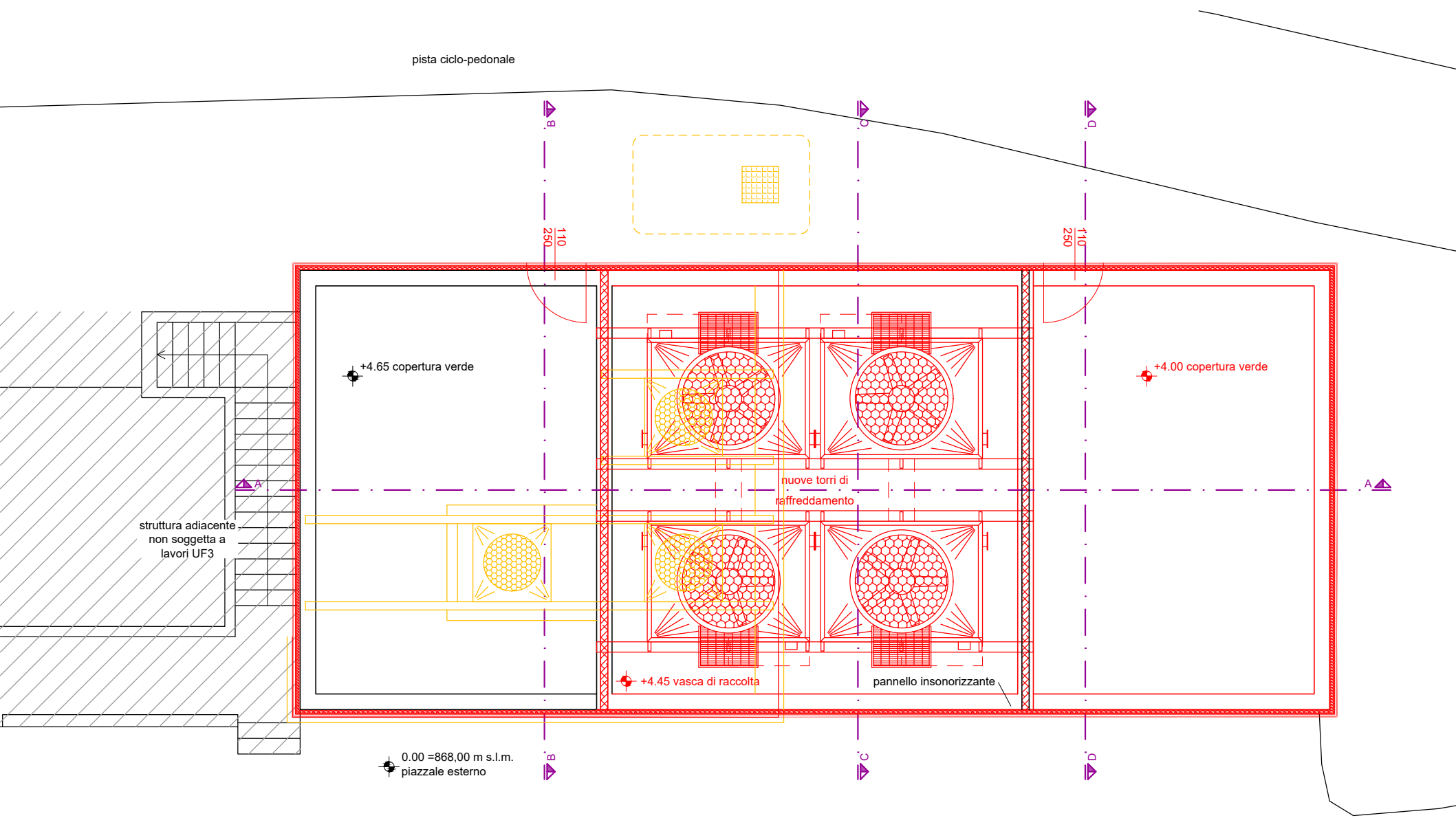
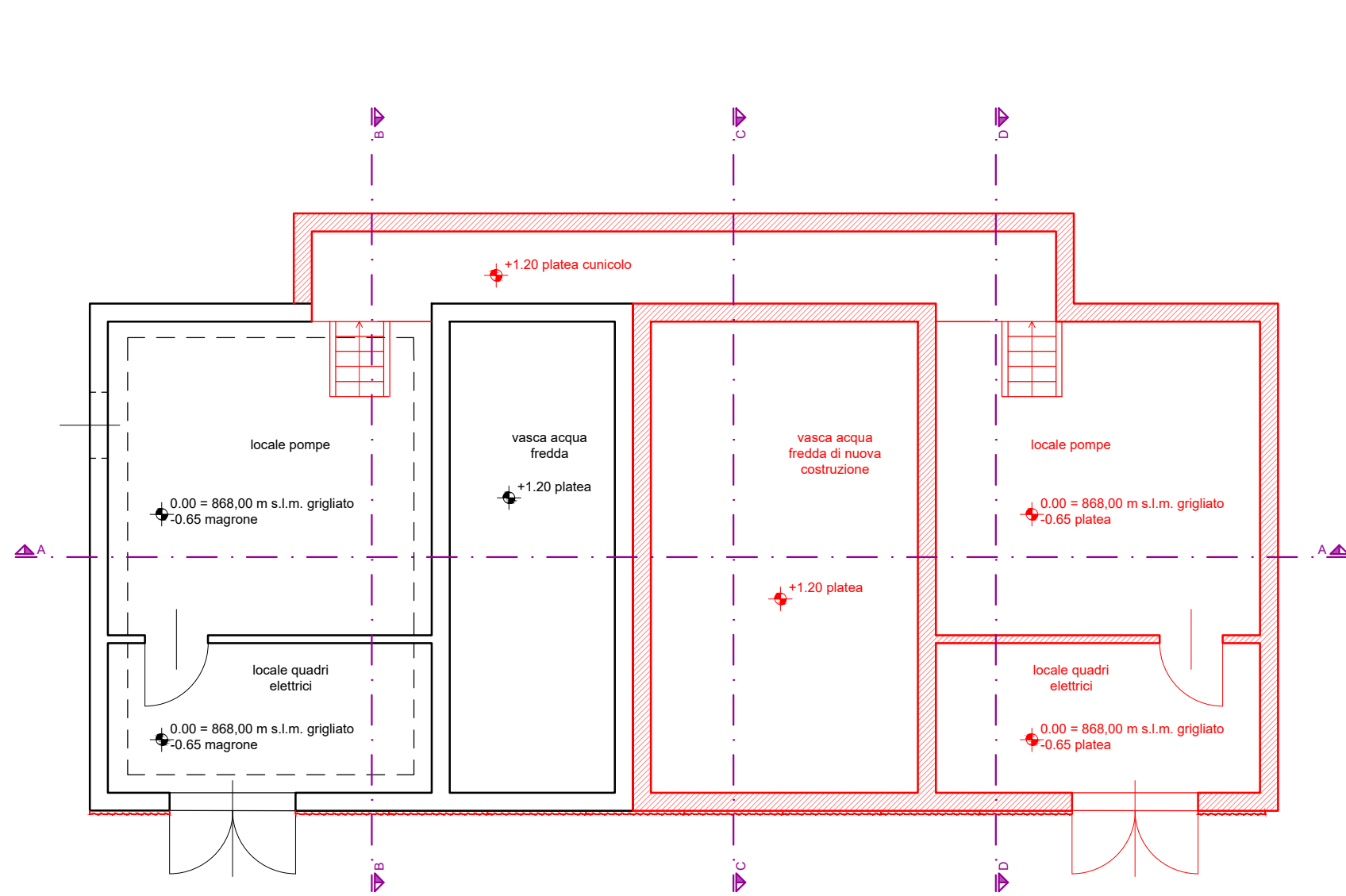

SEZIONE B-B STATO DI RAFFRONTO - scala 1:100

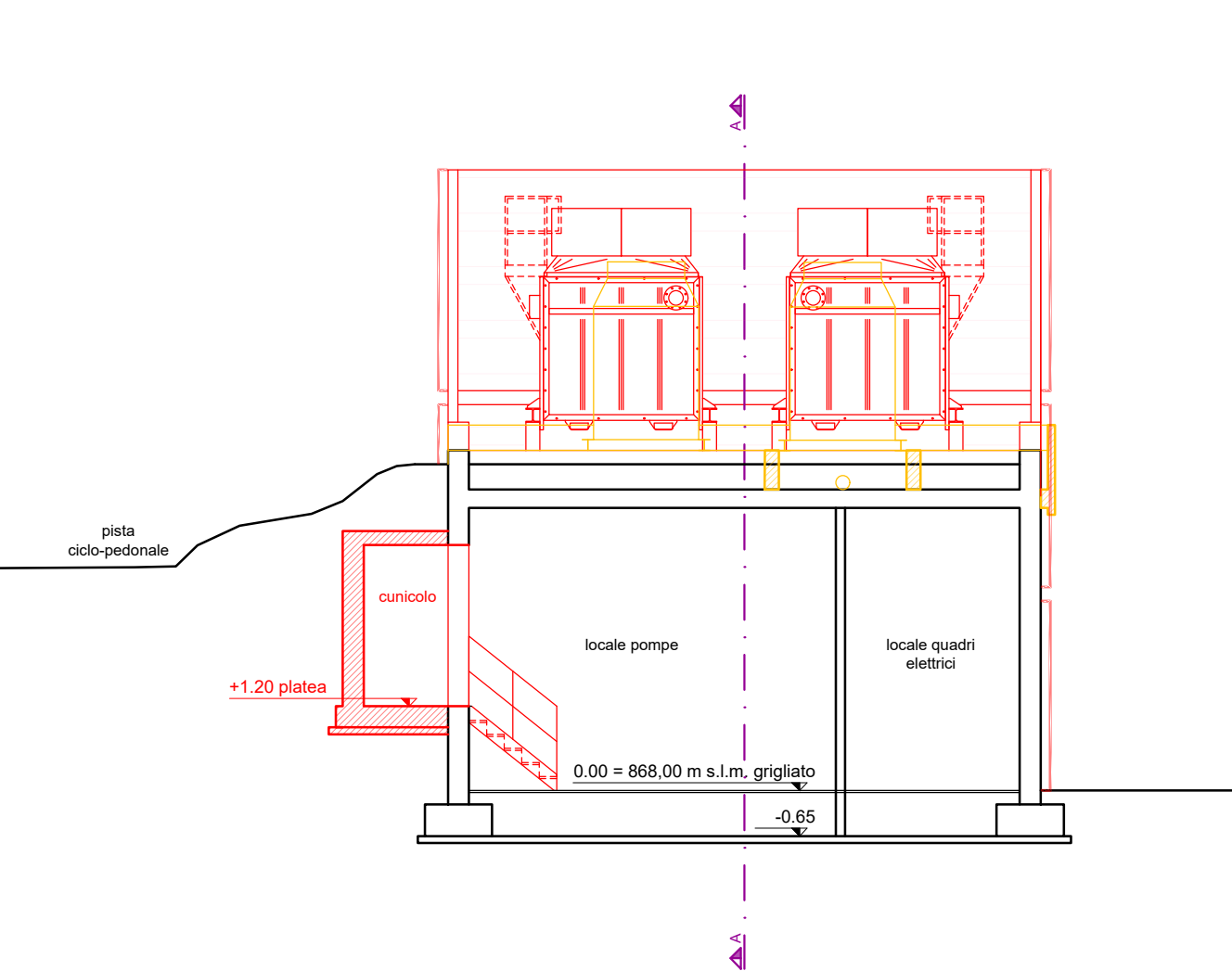

SEZIONE C-C STATO DI RAFFRONTO - scala 1:100

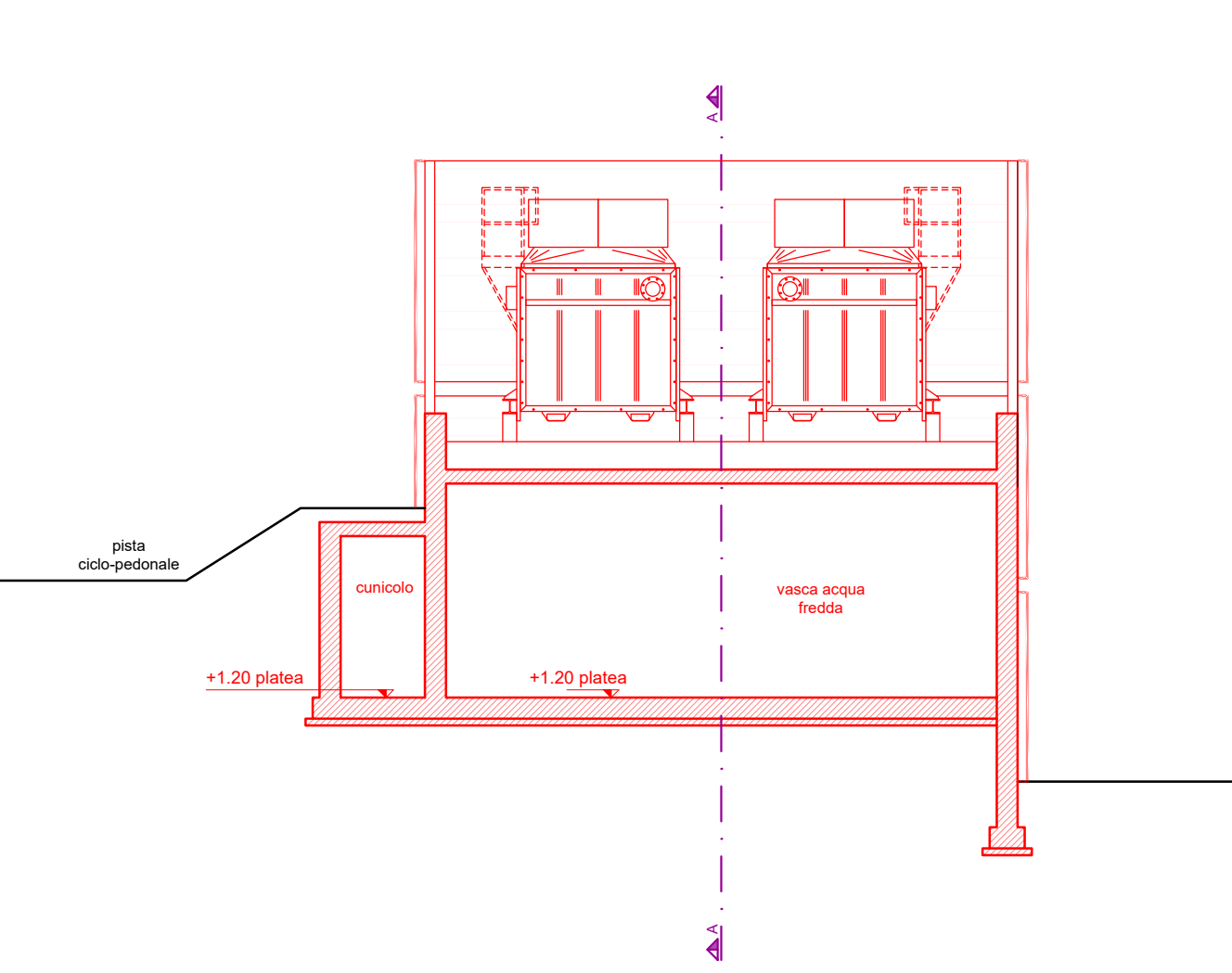

SEZIONE A-A STATO DI RAFFRONTO - scala 1:100

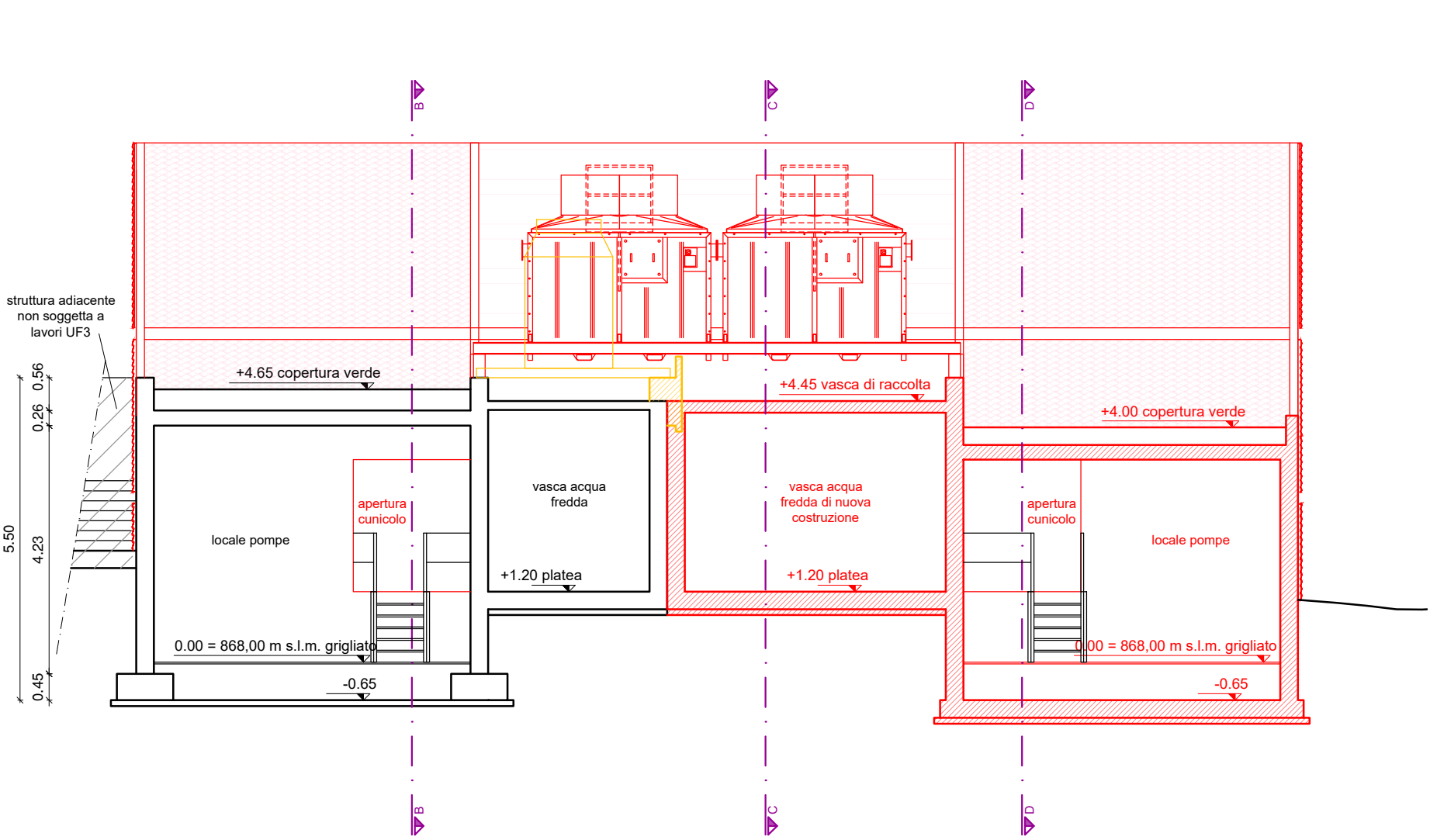

SEZIONE D-D STATO DI RAFFRONTO - scala 1:100

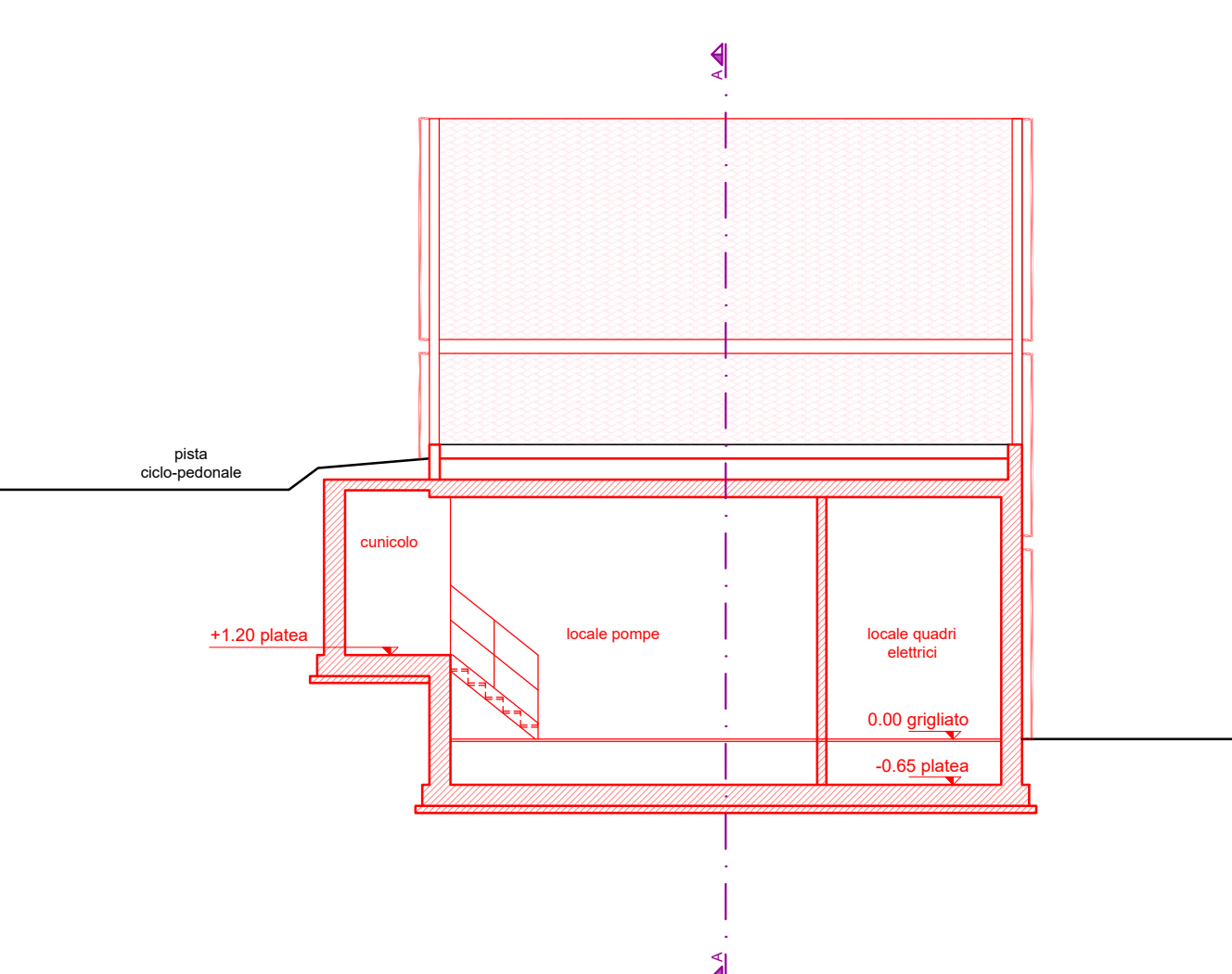

PROSPETTO LATO A STATO DI RAFFRONTO - scala 1:100

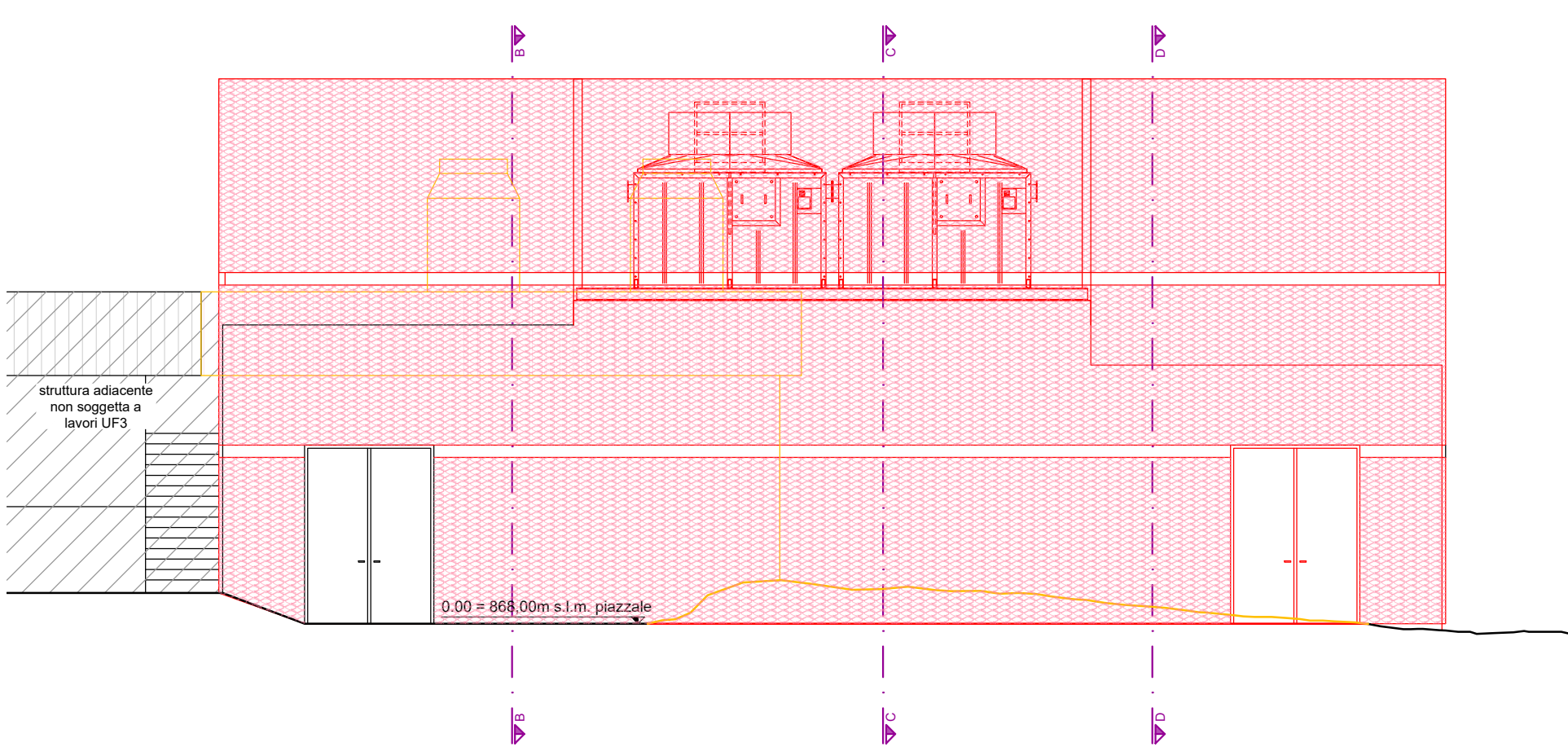

PROSPETTO LATO B STATO DI RAFFRONTO - scala 1:100

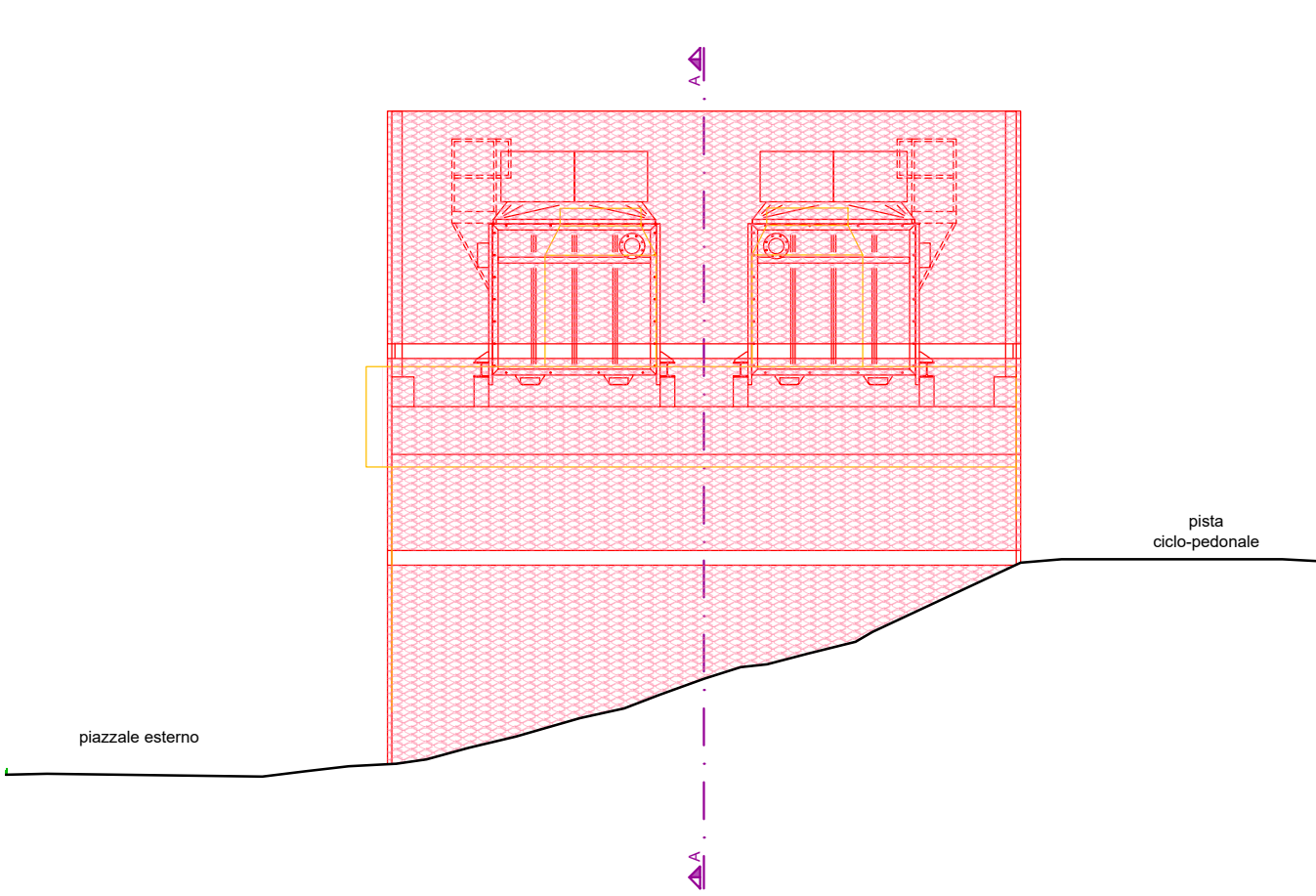

PROVINCIA AUTONOMA DI TRENTO

AGENZIA PROVINCIALE OPERE PUBBLICHE

SERVIZIO OPERE CIVILI

UFFICIO PROGETTAZIONE E DIREZIONE LAVORI

COMUNE DI TESERO

LAVORI PUBBLICI E AMBIENTE

Lavori di adeguamento dello stadio del fondo a Lago di Tesero UF3

FASE PROGETTO:

PROGETTO ESECUTIVO

CATEGORIA:

PROGETTO ARCHITETTONICO

TITOLO TAVOLA:

AMPLIAMENTO SALA POMPE: STATO DI RAFFRONTO

C. SIP:	C. SOC:	SCALA:	FASE PROGETTO:	TIPO ELAB.:	CATEGORIA:	PARTI D'OPERA:	N° PROGR.	REVISIONE:
E-90/000	5360	1:100	E	T	312	UF3	003	01

PROGETTO ARCHITETTONICO:

PROGETTO STRUTTURE:

PROGETTO IMPIANTI TERMOMECCANICI:

STUDIO DI COMPATIBILITA' OPERA DI PRESA AVISIO:

ing. Giordano FARINA

PROGETTO IMPIANTI ELETTRICI:

ing. Renato COSER

Visito I IL DIRIGENTE:

ing. Marco GELMINI

RELAZIONE GEOLOGICA:

geol. Mirko DEMOZZI

PIANO DELLE SERVITU':

geom. Sebastian GILMOZZI

Visito I IL DIRETTORE DELL'UFFICIO:

arch. Silvano TOMASELLI

IL COORDINATORE DEL GRUPPO DI PROGETTO:

ing. Gabriele DEVIGILI

CSP:

ing. Fabio GANZ

STUDI DI COMPATIBILITA' AREA PISTE:

ing. Matteo GIULIANI

RELAZIONE ACUSTICA:

tec. Lorenzo TOMASELLI

RELAZIONE FORESTALE:

dott. Enrico TONEZZER

NOME FILE:

ET-312-003\_SALA\_POMPE-STATO\_DI\_RAFFRONTO\_REV01

DATA REDAZIONE:

MAGGIO 2024