

2  
17

Prospetto Ovest  
1 : 50

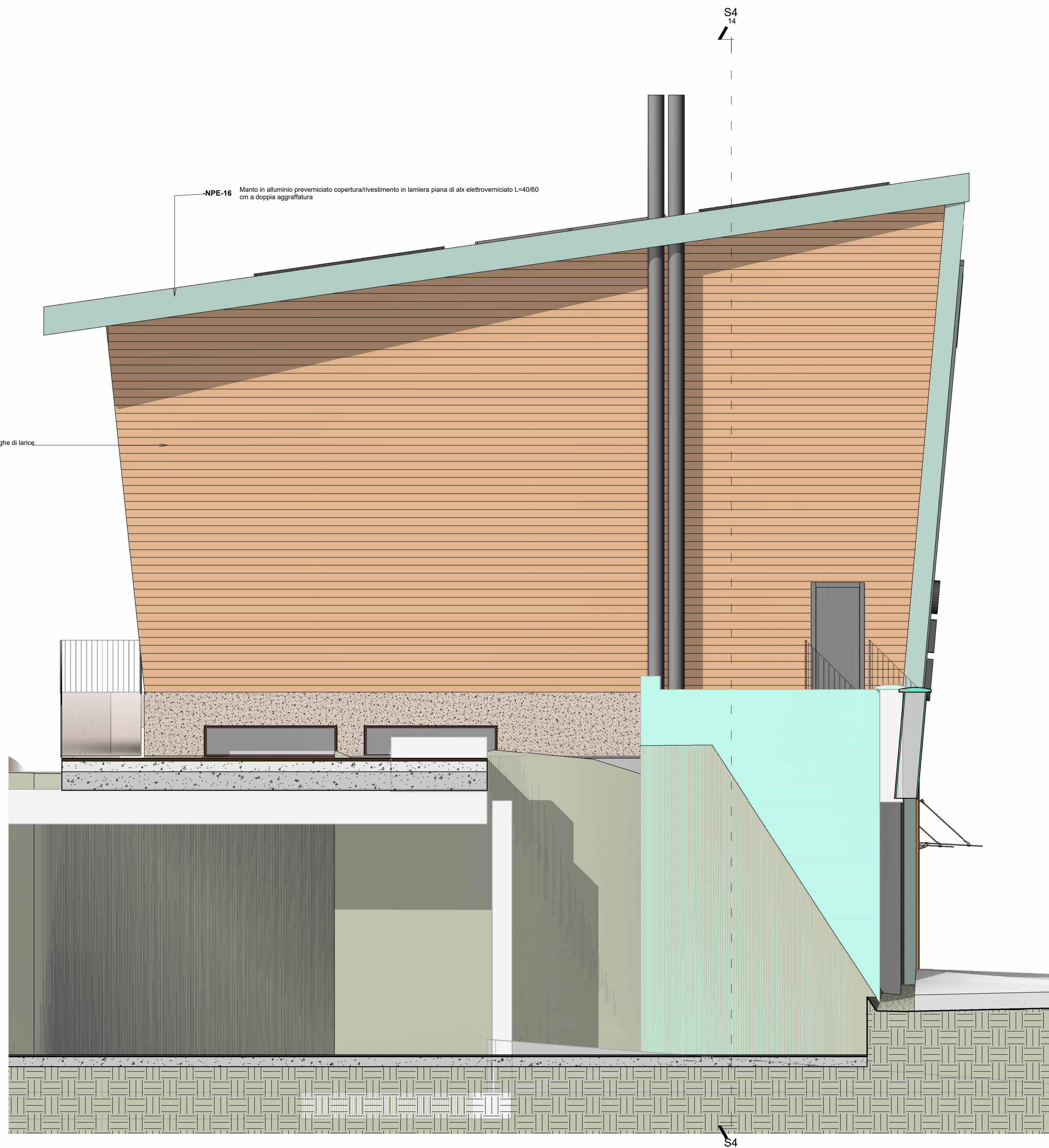

1  
17

Prospetto Est  
1 : 50

<div><div></div><div>PROVINCIA AUTONOMA DI TRENTO AGENZIA PROVINCIALE OPERE PUBBLICHE SERVIZIO OPERE CIVILI UFFICIO PROGETTAZIONE E DIREZIONE LAVORI</div></div>									
<div><div></div><div>COMUNE DI TESERO LAVORI PUBBLICI E AMBIENTE</div></div>									
<div><div></div><div>Lavori di adeguamento dello stadio del fondo a Lago di Tesero UF1-B</div></div>									
FASE PROGETTO: PROGETTO ESECUTIVO									
CATEGORIA: ARCHITETTURA									
TITOLO TAVOLA: Ex Tribune Prospetti EST OVEST									
C. SIP: E-90/000	C. SOC: 5360	1 : 50	FASE PROGETTO: E	TIPO ELAB.: T	CATEGORIA: 312	PARTE D'OPERA: UF1-B	N° PROGR: 312-17	REVISIONE:	
PROGETTO ARCHITETTONICO: arch. Marco GIOVANAZZI			PROGETTO STRUTTURE e ANTINCENDIO: ing. Marco SONTACCHI			Visto IL DIRIGENTE: ing. Marco GELMINI			
PROGETTO IMPIANTI ELETTRICI: ing. Renato COSER			PROGETTO IMPIANTI TERMOMECCANICI: ing. Giovanni BETTI			Visto IL DIRETTORE DELL'UFFICIO : arch. Silvano TOMASELLI IL COORDINATORE DEL GRUPPO DI PROGETTO: ing. Gabriele DEVIGILI			
CSP : ing. Pietro MATTIOLI			RELAZIONE GEOLOGICA: geol. Mirko DEMOZZI			RELAZIONE ACUSTICA: ing.. Matteo AGOSTINI			
NOME FILE: Autodesk Docs:\\Centro Fondo Tesero MICO 2026\\Tesero Edificio Tribuna ARCH ESE.rvt									
DATA REDAZIONE: 05/06/2023 09:22:17									