

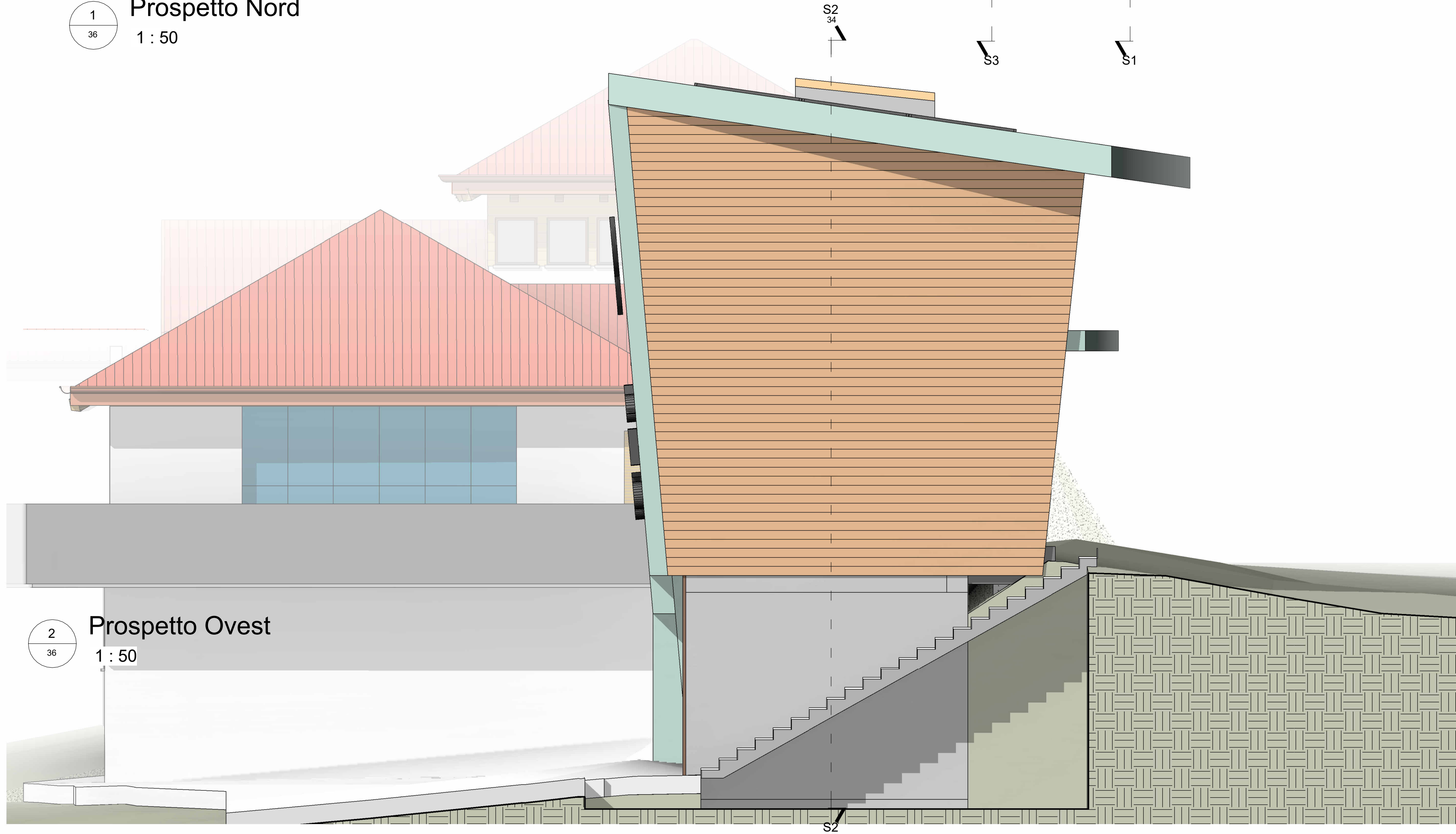

1
36
Prospetto Nord
1 : 50



2
36
Prospetto Ovest
1 : 50



PROVINCIA AUTONOMA DI TRENTO
AGENZIA PROVINCIALE OPERE PUBBLICHE
SERVIZIO OPERE CIVILI
UFFICIO PROGETTAZIONE E DIREZIONE LAVORI



COMUNE DI TESERO
LAVORI PUBBLICI E AMBIENTE



Lavori di adeguamento dello
stadio del fondo a Lago di Tesero
UF1-B

FASE PROGETTO :

PROGETTO ESECUTIVO

CATEGORIA :

ARCHITETTURA

TITOLO TAVOLA :

Edificio FIS
Prospetti NORD OVEST

C. SIP: E-90/000	C. SOC: 5360	1 : 50	FASE PROGETTO: D	TIPO ELAB.: R	CATEGORIA: 120	PARTE D'OPERA: UF1	N° PROGR: 312-36	REVISIONE :
PROGETTO ARCHITETTONICO: arch. Marco GIOVANAZZI			PROGETTO STRUTTURE e ANTINCENDIO: ing. Marco SONTACCHI			Visto IL DIRIGENTE: ing. Marco GELMINI		
PROGETTO IMPIANTI ELETTRICI: ing. Renato COSER			PROGETTO IMPIANTI TERMOMECCANICI: ing. Giovanni BETTI			Visto IL DIRETTORE DELL'UFFICIO : arch. Silvano TOMASELLI IL COORDINATORE DEL GRUPPO DI PROGETTO: ing. Gabriele DEVIGILI		
CSP : ing. Pietro MATTIOLI			RELAZIONE GEOLOGICA: geol. Mirko DEMOZZI			RELAZIONE ACUSTICA: ing.. Matteo AGOSTINI		

NOME FILE : Autodesk Docs\\Centro Fondo Tesero MICO 2026\\Tesero Centro FIS\\ ARCH ESE-INT

DATA REDAZIONE : 09/06/2023 08:24:46