

1  
35  
Prospetto Sud  
1 : 50

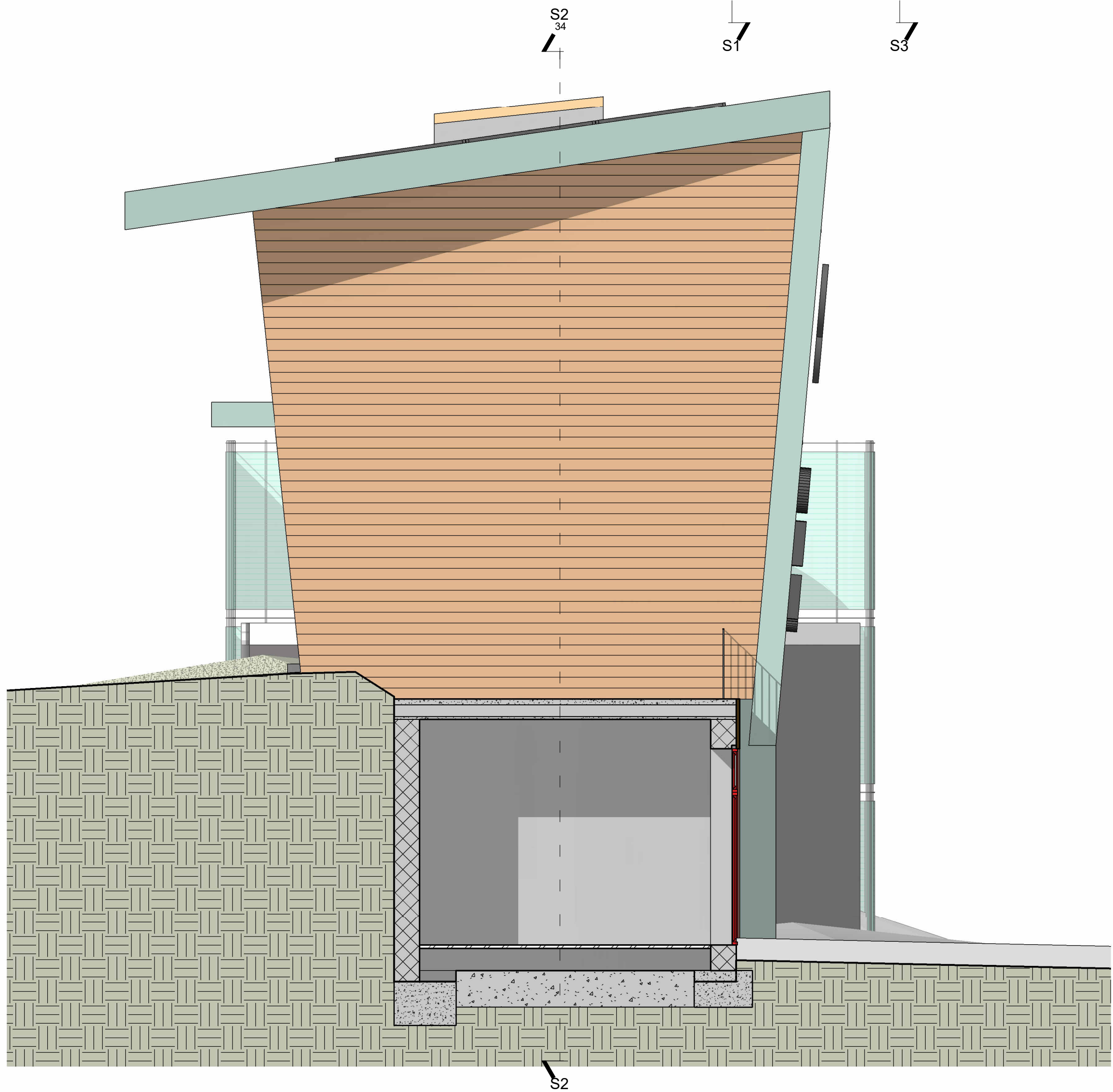

2  
35  
Prospetto Est  
1 : 50

	PROVINCIA AUTONOMA DI TRENTO AGENZIA PROVINCIALE OPERE PUBBLICHE SERVIZIO OPERE CIVILI UFFICIO PROGETTAZIONE E DIREZIONE LAVORI								
	COMUNE DI TESERO LAVORI PUBBLICI E AMBIENTE								
	Lavori di adeguamento dello stadio del fondo a Lago di Tesero UF1-B								
FASE PROGETTO:									PROGETTO ESECUTIVO
CATEGORIA:									ARCHITETTURA
TITOLO TAVOLA:									Edificio FIS Prospetti SUD EST
C. SIP: E-90/000	C. SOC: 5360	1 : 50	FASE PROGETTO: D	TIPO ELAB.: R	CATEGORIA: 120	PARTI D'OPERA: UF1	N° PROG: 312-35	REVISIONE:	
PROGETTO ARCHITETTONICO:  arch. Marco GIOVANAZZI			PROGETTO STRUTTURE e ANTINCENDIO:  ing. Marco SONTACCHI			Visto IL DIRIGENTE:  ing. Marco GELMINI			
PROGETTO IMPIANTI ELETTRICI:  ing. Renato COSER			PROGETTO IMPIANTI TERMOMECCANICI:  ing. Giovanni BETTI			Visto IL DIRETTORE DELL'UFFICIO:  arch. Silvano TOMASELLI  IL COORDINATORE DEL GRUPPO DI PROGETTO:  ing. Gabriele DEVIGILI			
CSP :  ing. Pietro MATTIOLI			RELAZIONE GEOLOGICA:  geol. Mirko DEMOZZI			RELAZIONE ACUSTICA:  ing.. Matteo AGOSTINI			
NOME FILE: Autodesk Docs:\\Centro Fondo Tesero MICO 2026\\Tesero Centro FIS ARCH ESE.rvt									DATA REDAZIONE: 05/06/2023 09:13:19