

1
29

Piano Seminterrato
1 : 100

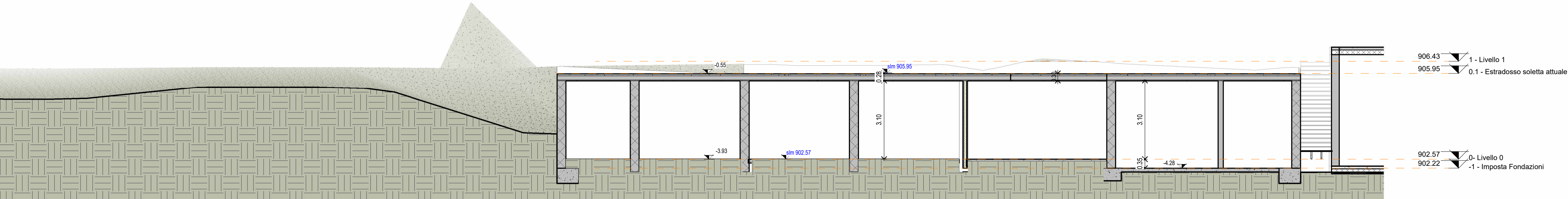
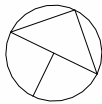

S2
29

Sezione S2
Sezione Stato di Fatto
1 : 100

		PROVINCIA AUTONOMA DI TRENTO AGENZIA PROVINCIALE OPERE PUBBLICHE SERVIZIO OPERE CIVILI UFFICIO PROGETTAZIONE E DIREZIONE LAVORI					
		COMUNE DI TESERO LAVORI PUBBLICI E AMBIENTE					
		Lavori di adeguamento dello stadio del fondo a Lago di Tesero UF1					
FASE PROGETTO :		PROGETTO ESECUTIVO					
CATEGORIA :		ARCHITETTURA					
TITOLO TAVOLA :		Edificio FISIT SDF Piantesezioni					
C. SIP :	C. SOC :	1 : 100	FASE PROGETTO :	TIPO ELAB. :	CATEGORIA :	PARTED'OPERA :	N° PROGR. :
E-90/000	5360		D	R	120	UF1	312-29
PROGETTO ARCHITETTONICO :		PROGETTO STRUTTURE e ANTINCENDIO :		Visto IL DIRIGENTE :			
arch. Marco GIOVANAZZI		ing. Marco SONTACCHI		ing. Marco GELMINI			
PROGETTO IMPIANTI ELETTRICI :		PROGETTO IMPIANTI TERMOMECCANICI :		Visto IL DIRETTORE DELL'UFFICIO :			
ing. Renato COSER		ing. Giovanni BETTI		arch. Silvano TOMASELLI			
				IL COORDINATORE DEL GRUPPO DI PROGETTO :			
				ing. Gabriele DEVIGILI			
CSP :		RELAZIONE GEOLOGICA :		RELAZIONE ACUSTICA :			
ing. Pietro MATTIOLI		geol. Mirko DEMOZZI		ing.. Matteo AGOSTINI			
NOME FILE :		Autodesk Docs/ICentro Fondo Tesero MICO 2028/Tesero Centro FISIT ARCH ESE.rvt				DATA REDAZIONE :	
						05/06/2023 09:12:21	