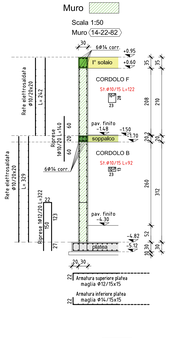

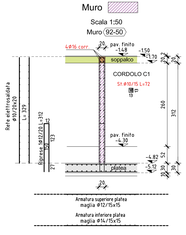

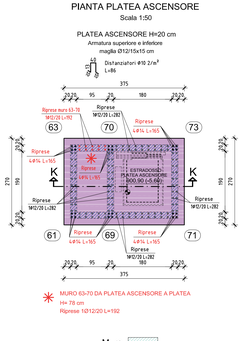

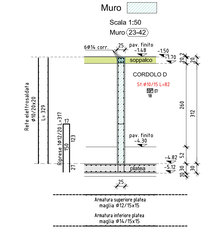

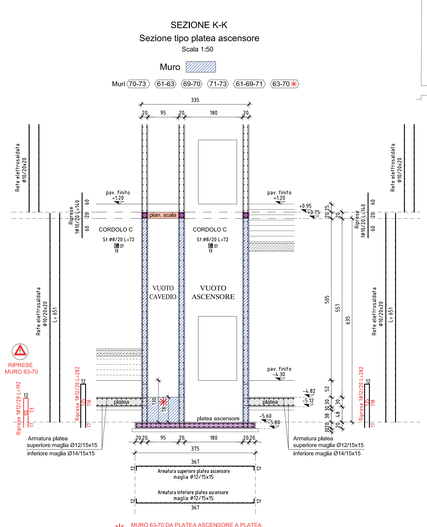

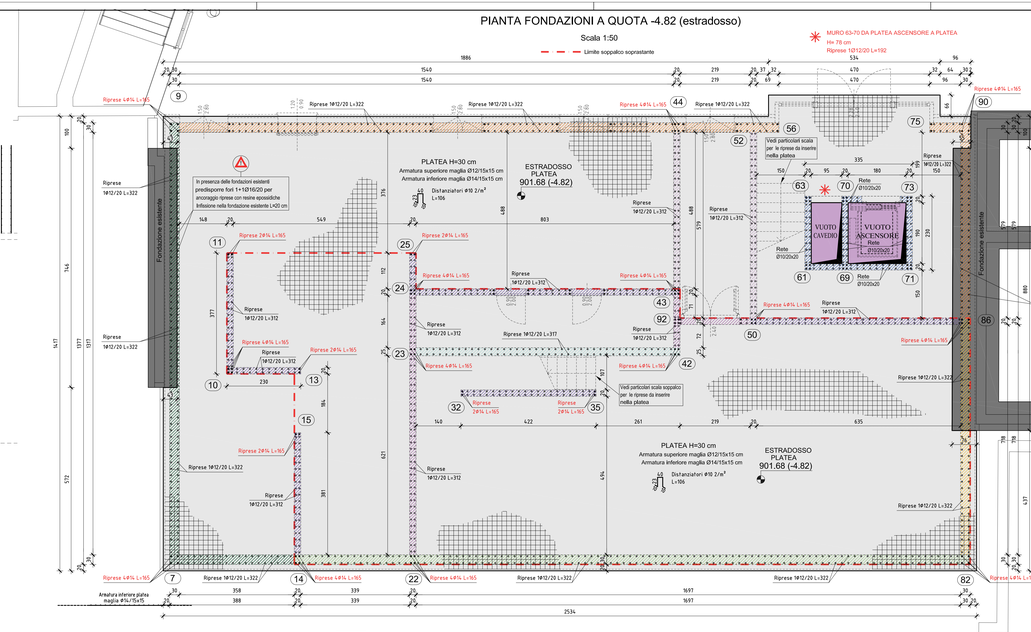

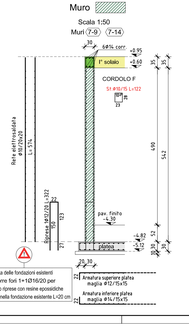

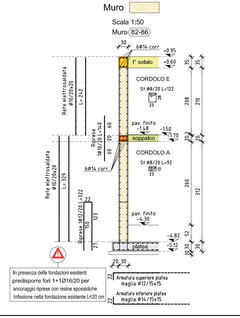

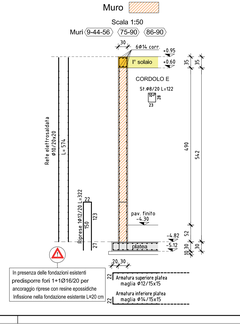

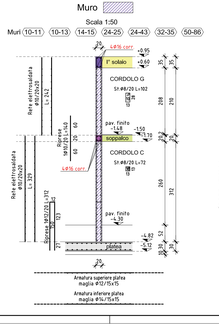

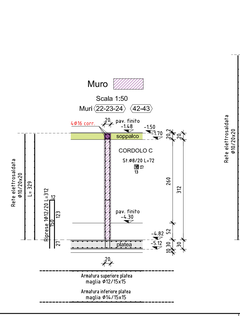

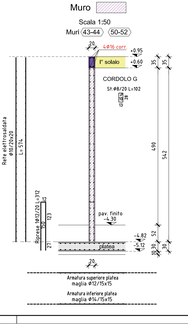

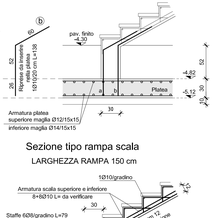

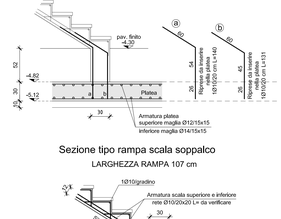

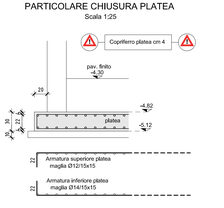

MATERIALI

L. 05/11/1971 n. 1086
D.M. 17-01-2018 (Aggiornamento delle NTC)

CEMENTO ARMATO	
OPERE DI FONDAZIONE	C25/30
MURATURE	C25/30
SOLAIO GETTO PIENO (soppalco e T solaio) - CORDOLI - TRAVI	C28/35
ACCIAIO in barre e reti a.m.	B450C
CORRIFERRO PLATEA e MURATURE	4 cm
CORRIFERRO 1° SOLAIO	5 cm
CORRIFERRO SOPPALCO - PANNEROTTO LI SCALE - SCALE	3.5 cm
CLASSI DI ESPOSIZIONE AMBIENTALE	XC1
ACCIAIO PER CARPENTERIA	
PROFILATI, PIASTRE, PAZZOLETTI	S275
BULLONERIA	CLASSE 8.8
LEGNO	
TRAVI	GL24h
PANNELLI XLAM	C24

NB Le misure di progetto dovranno essere controllate in cantiere
Dovranno essere predisposti a cura dei costruttori adeguati provini dei calcestruzzi e dell'acciaio con i relativi certificati di prova, in quantità e forma e dimensione corrispondenti alla normativa vigente e fissata dalla D.L. e i certificati di origine del legno
Le misure di progetto si riferiscono alle strutture grezze (escluso l'intonaco)

PARTICOLARE ARMATURA TIPO INCROCI MURI IN C.A.

Scala 1:50

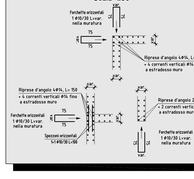

CARICHI

ZONA	PERM PORTATI (daN/m²)	VAR. C (daN/m²)	NEVE (daN/m²)	VENTO (daN/m²)
PLATEA	300	500	-	-
SOPPALCO	100	400	-	-
SOLAIO INTERNO	300	500	-	-
SOLAIO ESTERNO	200	500	354	-
SCALE	200	400	-	-
COPERTURA	50	-	284	-

ATTENZIONE

AI FINI DELLA CONTABILITA', I SORMONTI SONO RICONOSCIUTI FINO A 60 Ø.

LE SOVRAPPOSIZIONI SONO RICONOSCIUTE SOLO PER LUNGHEZZE SUPERIORI A m 12,00.

PROVINCIA AUTONOMA DI TRENTO
AGENZIA PROVINCIALE OPERE PUBBLICHE
SERVIZIO OPERE CIVILI
UFFICIO PROGETTAZIONE E DIREZIONE LAVORI

COMUNE DI TESERO
LAVORI PUBBLICI E AMBIENTE

Lavori di adeguamento dello stadio del fondo a Lago di Tesero UF1B - Ex tribune

FASE PROGETTO: PROGETTO ESECUTIVO

CATEGORIA: STRUTTURE

TITOLO TAVOLA: EDIFICIO EX TRIBUNE: PIANTA FONDAZIONI e PARTICOLARI

C. ID	C. SOC.	SCALA	FASE PROGETTO	TIPO ELAB.	CATEGORIA	PARTE OPERA	N° PROGR.	REVISIONE
E-90/000	5360	1:50-1:25	E	T	322	UF1B	201	-

PROGETTO ARCHITETTONICO: arch. Marco GIOVANAZZI

PROGETTO STRUTTURE e ANTINCENDIO: ing. Marco SONTACCHI
ORDINE DEGLI INGEGNERI DI TRENTO n. 1138 ing. MARCO SONTACCHI ISCRIZIONE ALBO N° 1138

Visto IL DIRIGENTE: ing. Marco GELMINI

PROGETTO IMPIANTI ELETTRICI: ing. Renato COSER

PROGETTO IMPIANTI TERMOMECCANICI: ing. Giovanni BETTI

Visto IL DIRETTORE DELL'UFFICIO: arch. Silvano TOMASELLI
IL COORDINATORE DEL GRUPPO DI PROGETTO: ing. Gabriele DEVEGILI

CSP: ing. Piero MATTIOLI

RELAZIONE GEOLOGICA: geol. Mirko DEMOZZI

RELAZIONE ACUSTICA: ing. Matteo AGOSTINI

NOME FILE: 5360-ET322-201-Fondazioni.dwg

DATA REDAZIONE: APRILE 2023