C:\CAT\2/12/2023-08:08\Tv - Atlagato Grafica 01 (A0)

PROVINCIA AUTONOMA DI TRENTO
AGENZIA PROVINCIALE OPERE PUBBLICHE
SERVIZIO OPERE CIVILI
UFFICIO PROGETTAZIONE E DIREZIONE LAVORI

COMUNE DI TESERO
LAVORI PUBBLICI E AMBIENTE

Lavori di adeguamento dello
stadio del fondo a Lago di Tesero
LIF3

TIPO PROGETTO: PROGETTO DI FATTIBILITA' TECNICO ECONOMICA

LOTTO/STRALCIO: TERRITORIO - ESPROPRI

PLANIMETRIA PIANO PARTICELLARE ESPROPRIO SERVITÙ PISTA e SOTTOSERVIZI RETI TECNOLOGICHE

SCALA	FORMATO	DATA	CODICE	CODICE	CODICE	CODICE	REV.
E-90/000	5360	1:1000	PRTE	R	230	LIF3	01	REV.1

RESPONSABILE DEL PROGETTO ESECUTIVO: ING. GIOVANNI FARINA RESPONSABILE DEL PROGETTO PRELIMINARE: ING. GIOVANNI FARINA RESPONSABILE DI ZONA PER LA PROGETTAZIONE:	PROGETTISTA INTEGRATO: ing. Renato COSER	TIPO IL TIMBRO: ing. Marco GELMINI
REGIONE GEOLOGICA: geol. Mirko DEMOCZI	TIMBRO DELLO ARCHITETTO: **Firmato digitalmente da: DEMOCZI MIRKO CN=DEMOCZI MIRKO C=IT O=ORDINE DEGLI GEOLOGI 12/2/2023 12:31:11** geom. Sebastian DEJAKOZZI	TIPO IL DIRETTORE DEL LOTTO: arch. Silvano TOMASELLI IL CONSULENTE DEL GRUPPO PROGETTO: ing. Gabriele DEVIDOLI
CSP: ing. Fabio GANZ	D.O.ED ESECUTIVO DEL ARCHITETTO: ing. Matteo GIULIANI	REGIONE ELETTRICA: tec. Lorenzo TOMASELLI REGIONE TIMPANICA: dott. Enrico TONEZZER

FILE NO: 230230 - LIF3 - PRTE - R.dwg

ANNO DI RIFERIMENTO: NOVEMBRE 2023

ORTOFOTO D'INQUADRAMENTO GENERALE DEL TERRITORIO OGGETTO D'INTERVENTO - SCALA A VISTA

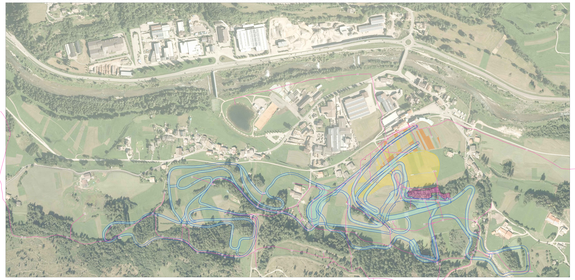

LEGENDA

- 1a_SERVITU' PISTA "tracciato"
- 1a_SERVITU' PISTA "campo scuola"
- 1a_SERVITU' PISTA "carterie"
- 1b_SERVITU' CERCHI OLIMPICI
- PISTA NON OGGETTO DI ESPROPRIO - PROPRIETA' COMUNE TESERO e PAT
- 1c_SERVITU' POZZETTO
- 1c_SERVITU' ARMADIO FIBRA OTTICA (posiziato + 6cm terra con h1,70)
- 1c_SERVITU' PLINTO E TORRE FARO (h20)
- 2_SERVITU DI TOLLERANZA LA POSA E IL MANTENIMENTO DELLE RETI TECNOLOGICHE A SERVIZIO DELLE PISTE DA FONDO ACQUEDOTTO, ELETTRODOTTO, FIBRA OTTICA E LA LORO MANUTENZIONE
- LINEA MAPPA CATASTALE DI CONSERVAZIONE AL 31.12.2022
- 00 N° PARTICELLA CATASTALE

PLANIMETRIA - ESTRATTO MAPPA CATASTALE

MAPPA AGGIORNATA AL 31.12.2022 - SCALA 1:1000

NORD