

PIANTA GENERALE - scala 1:200

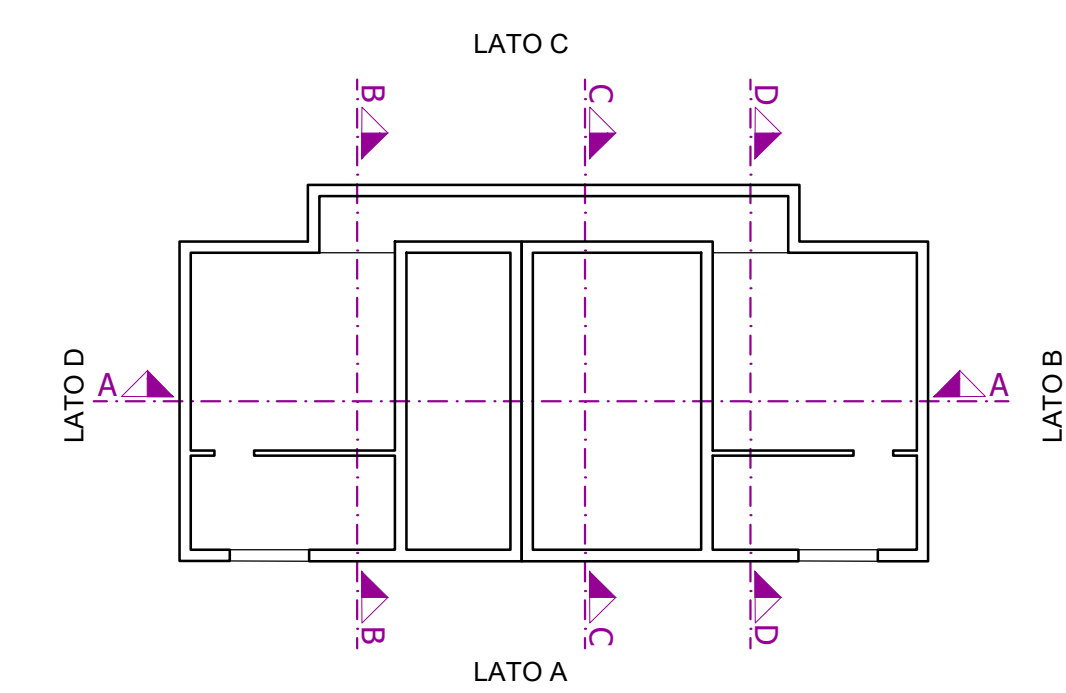

PLANIMETRIA STATO DI PROGETTO - scala 1:100

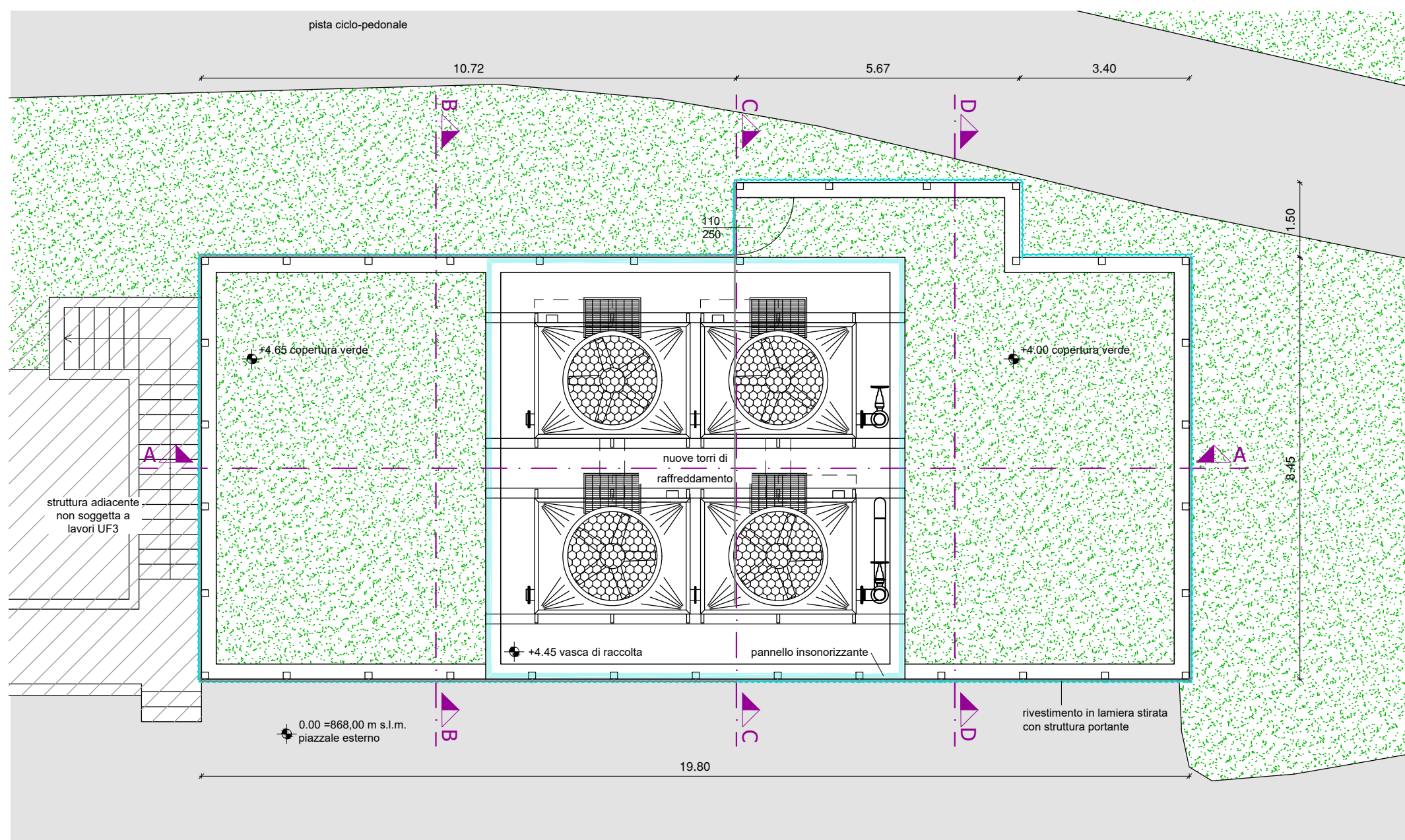

PIANTA LIVELLO 0 STATO DI PROGETTO - scala 1:100

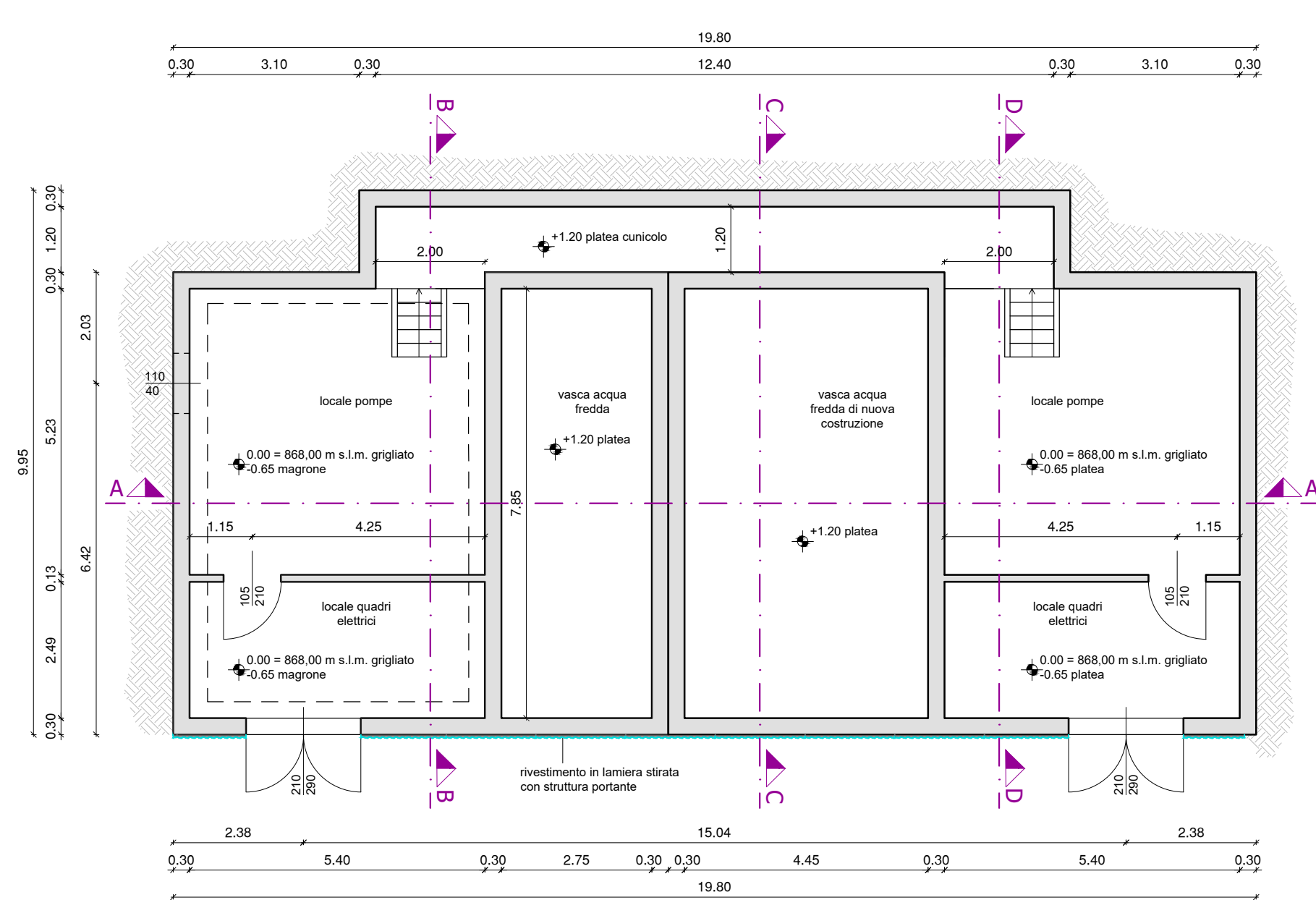

SEZIONE A-A STATO DI PROGETTO - scala 1:100

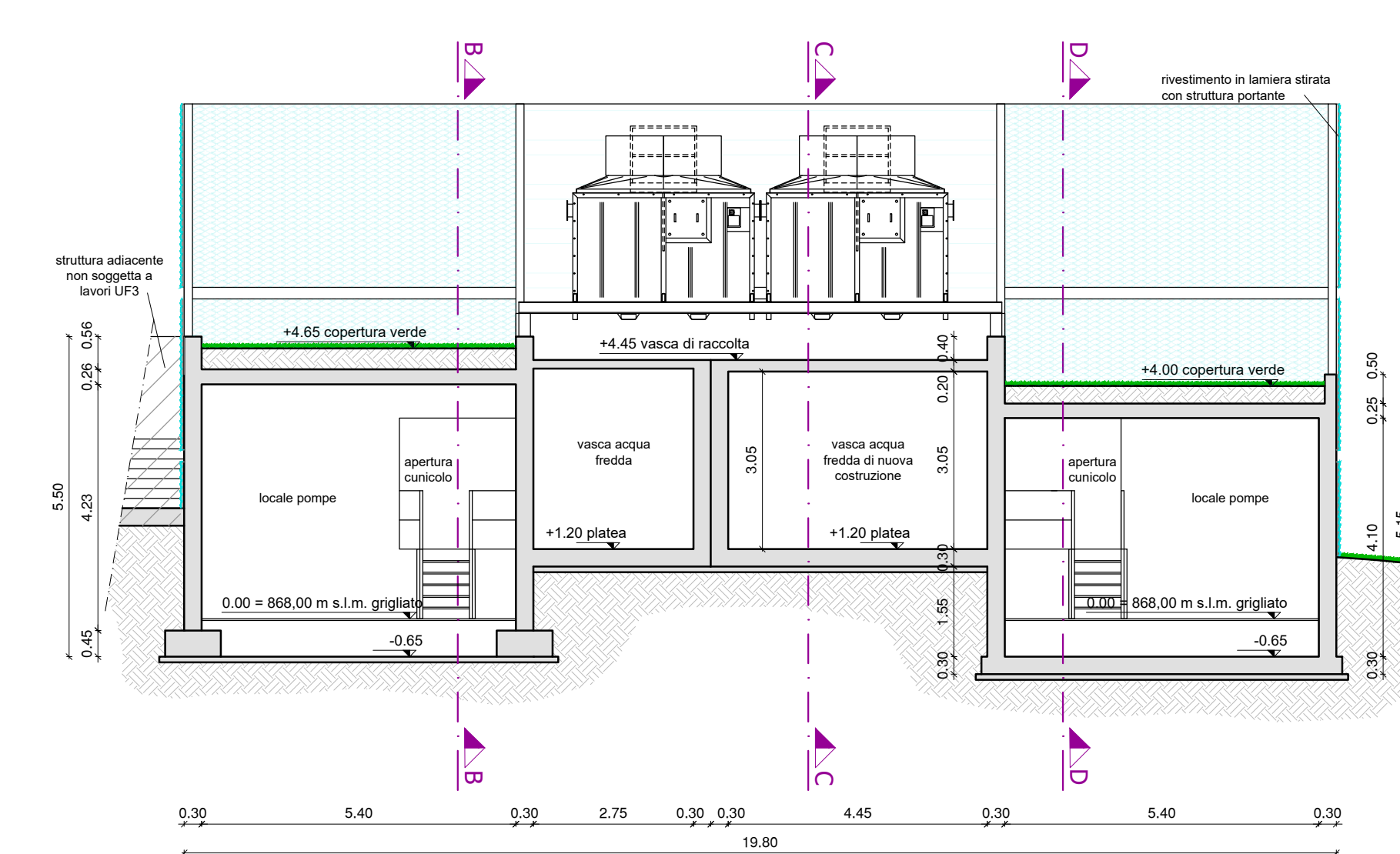

SEZIONE B-B STATO DI PROGETTO - scala 1:100

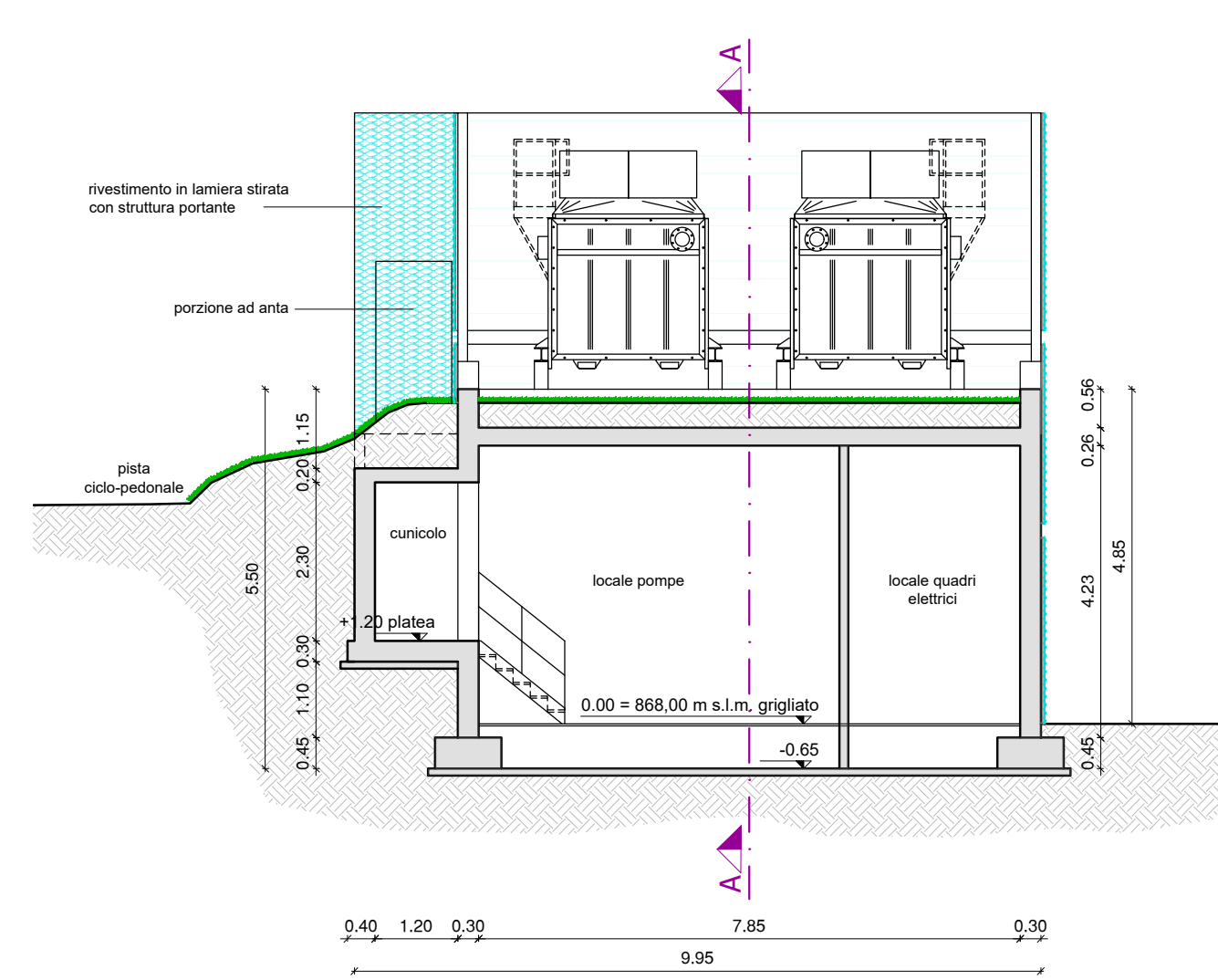

SEZIONE C-C STATO DI PROGETTO - scala 1:100

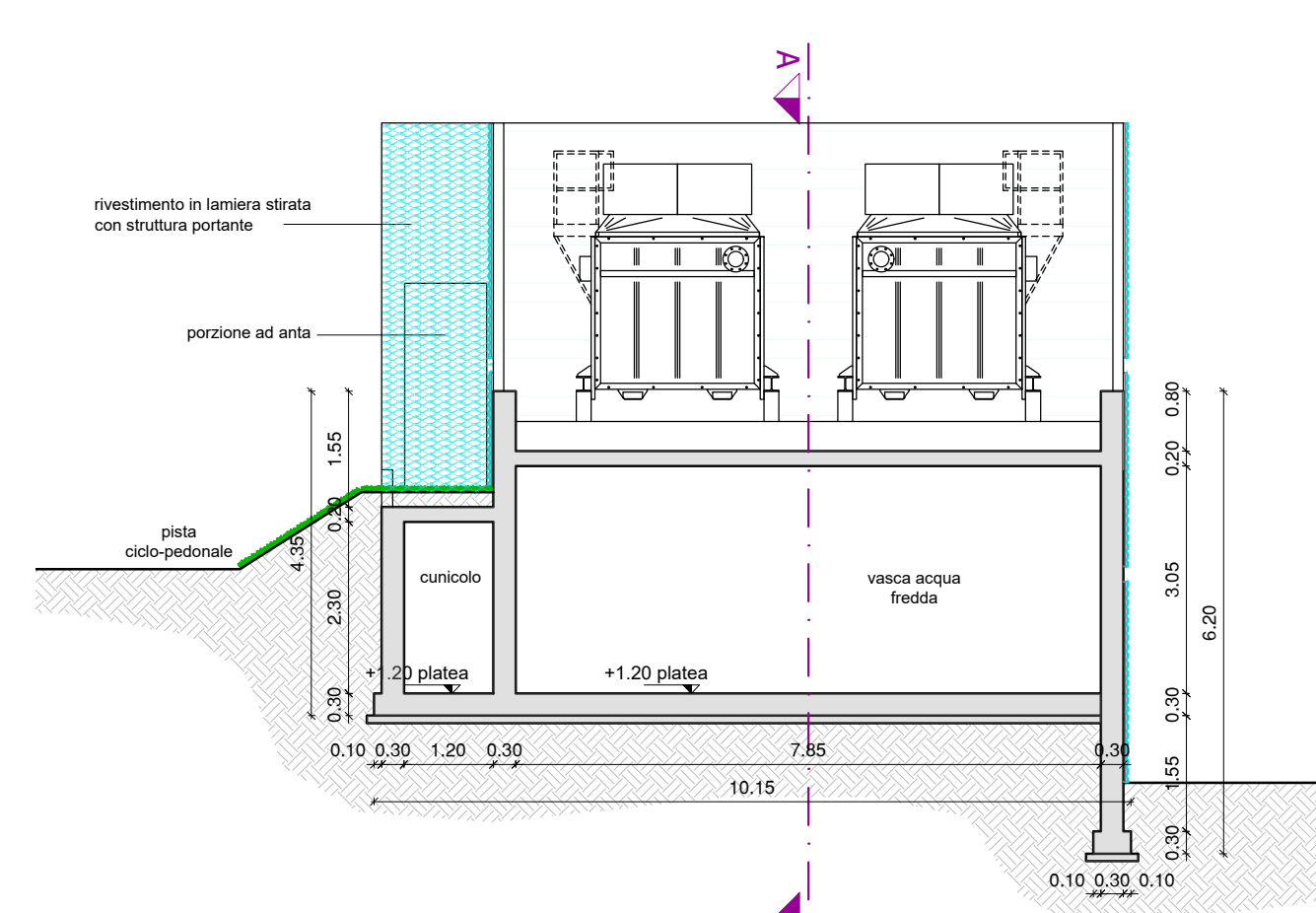

SEZIONE D-D STATO DI PROGETTO - scala 1:100

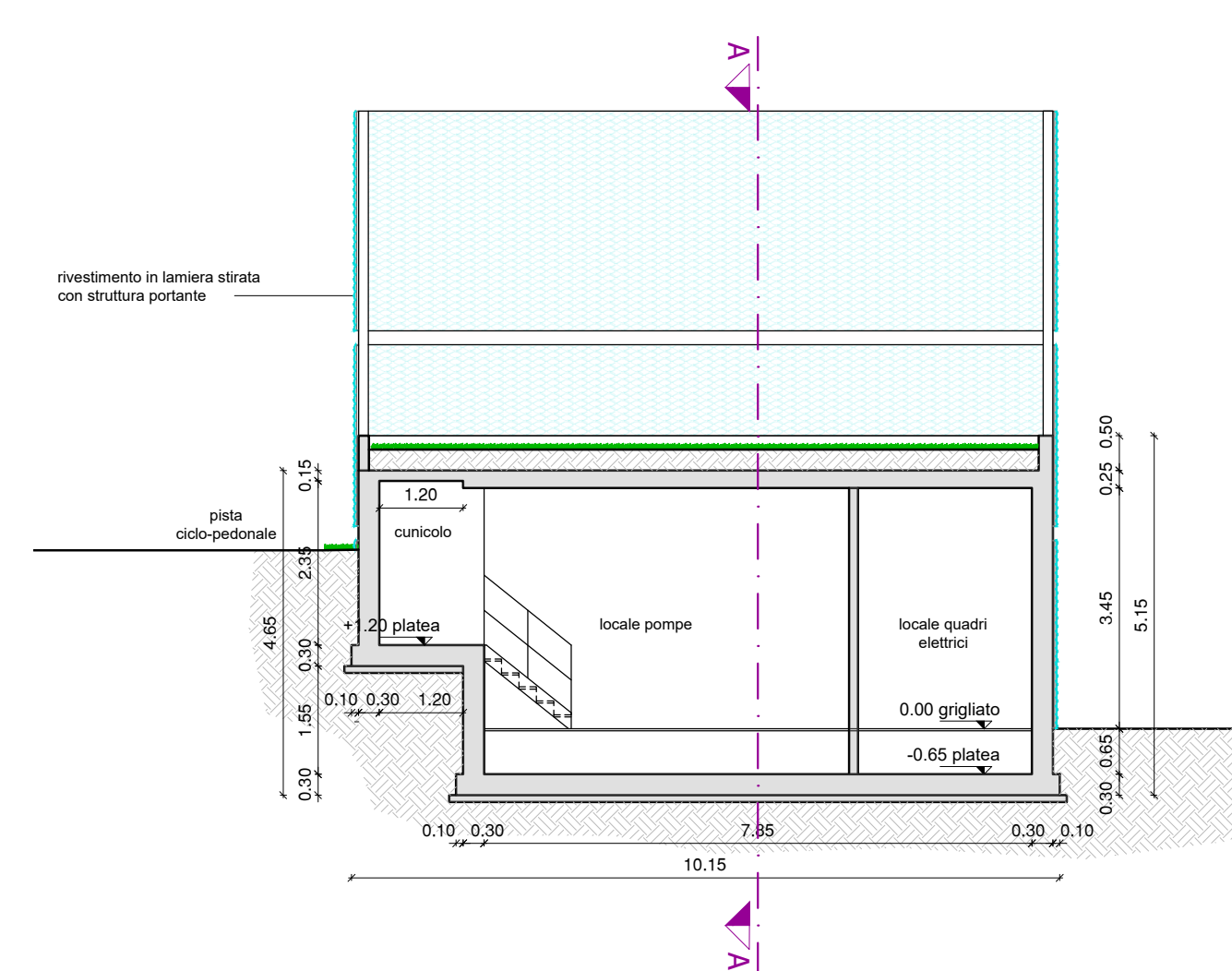

PROSPETTO LATO A STATO DI PROGETTO - scala 1:100

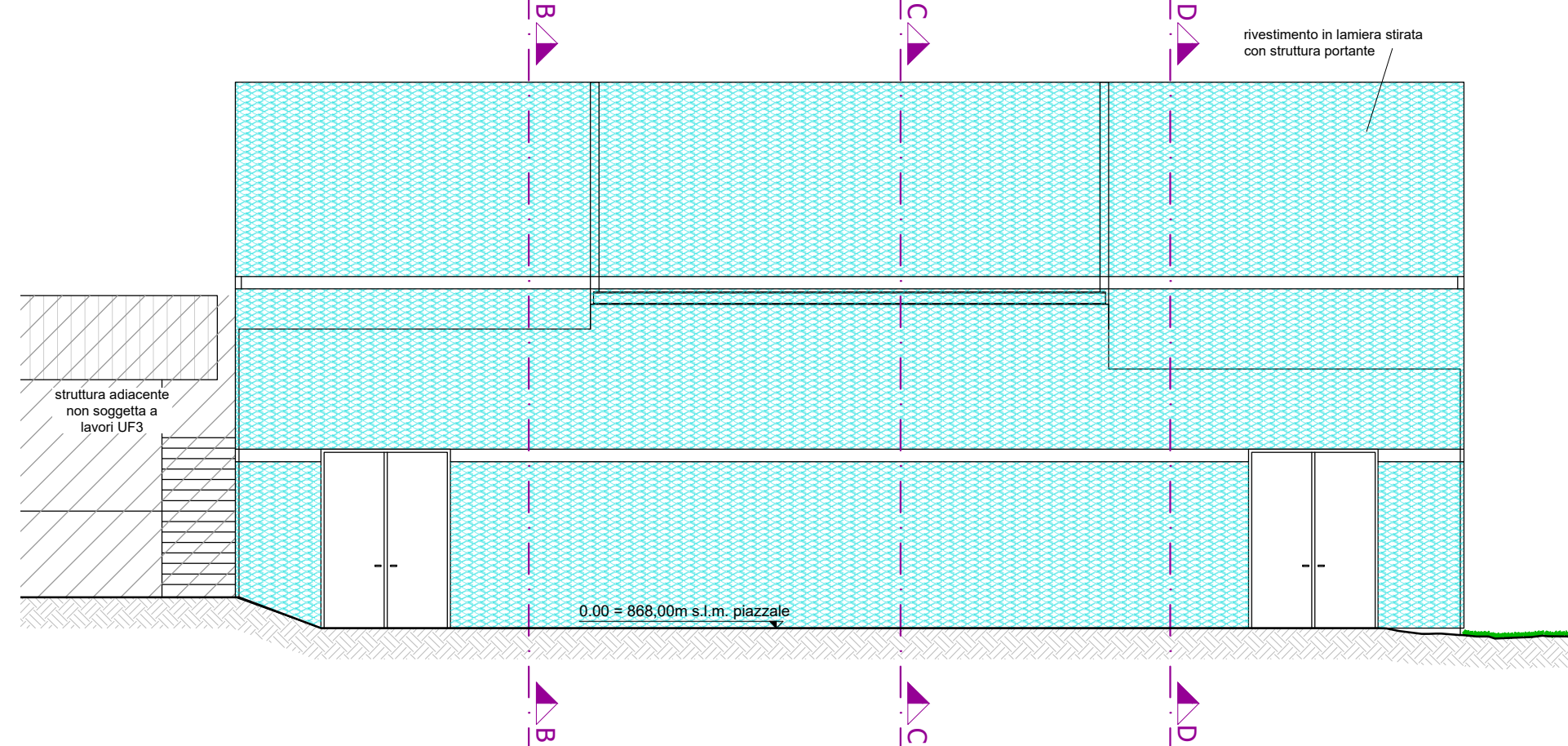

PROSPETTO LATO B STATO DI PROGETTO - scala 1:100

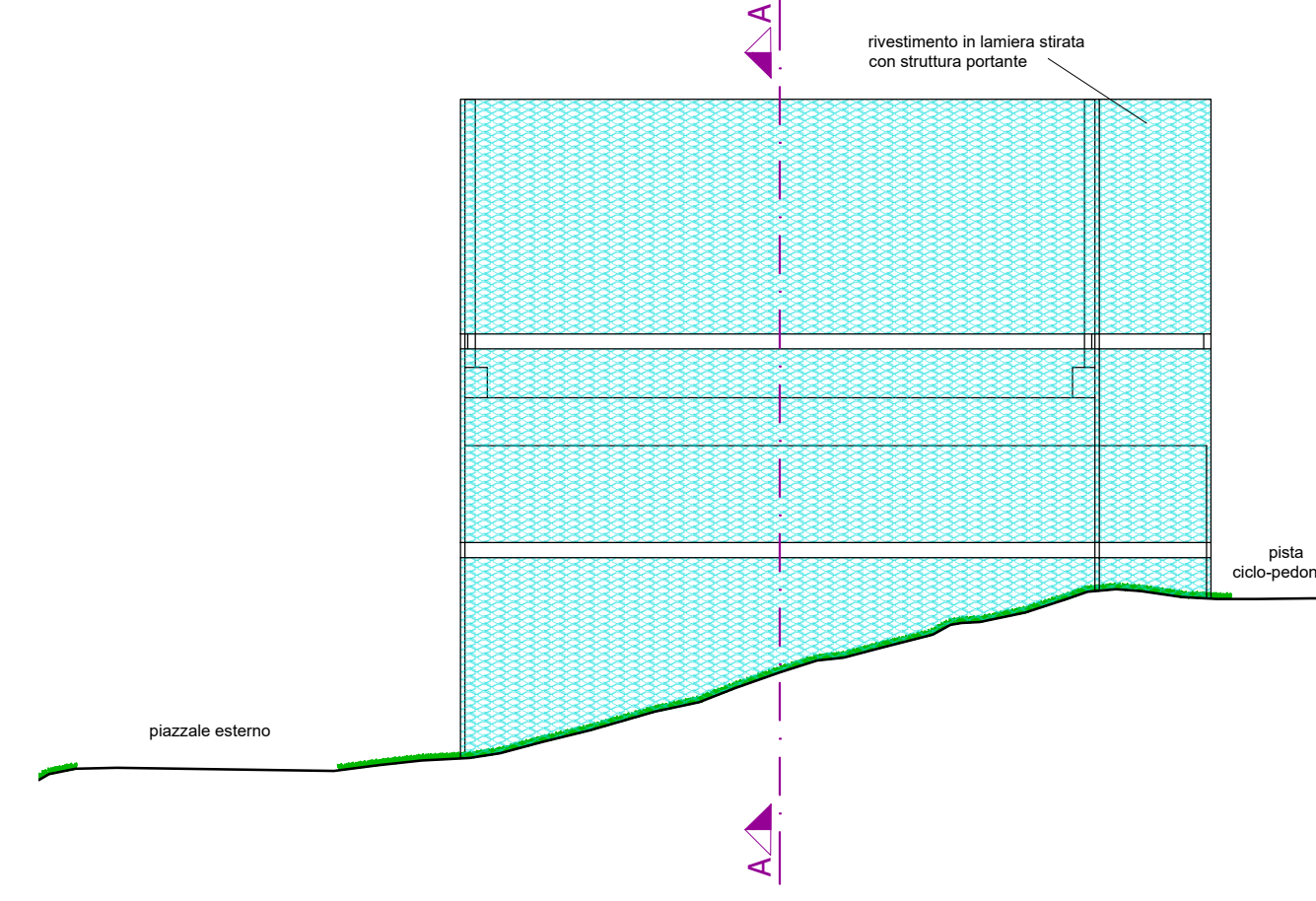

PROVINCIA AUTONOMA DI TRENTO
AGENZIA PROVINCIALE OPERE PUBBLICHE
SERVIZIO OPERE CIVILI
UFFICIO PROGETTAZIONE E DIREZIONE LAVORI



COMUNE DI TESERO
LAVORI PUBBLICI E AMBIENTE



Lavori di adeguamento dello
stadio del fondo a Lago di Tesero
UF3

FASE PROGETTO: PROGETTO FATTIBILITA' TECNICO ECONOMICA

CATEGORIA: PROGETTO ARCHITETTONICO

TITOLO TAVOLA:
AMPLIAMENTO SALA POMPE: STATO DI PROGETTO

C. SIP:	C. SOC:	SCALA:	FASE PROGETTO:	TPO ELAB.:	CATEGORIA:	PARTI D'OPERA:	N° PROGR.	REVISIONE:
E-90/000	5360	1:100	PFTF	T	312	UF3	002	REV.1

PROGETTO ARCHITETTONICO: PROGETTO STRUTTURE PROGETTO IMPIANTI TERMOMECCANICI: STUDIO DI COMPATIBILITA' OPERA DI PRESA AVISIO:	PROGETTO IMPIANTI ELETTRICI:	Viso I IL DIRIGENTE:
ing. Giordano FARINA	ing. Renato COSER	ing. Marco GELMINI

RELAZIONE GEOLOGICA:	PIANO DELLE SERVITU':	Viso I IL DIRETTORE DELL'UFFICIO:
geol. Mirko DEMOZZI	geom. Sebastian GILMOZZI	arch. Silvano TOMASELLI
IL COORDINATORE DEL GRUPPO DI PROGETTO:		ing. Gabriele DEVIGILI

CSP:	STUDI DI COMPATIBILITA' AREA PISTE:	RELAZIONE ACUSTICA:
ing. Fabio GANZ	ing. Matteo GIULIANI	tec. Lorenzo TOMASELLI
		RELAZIONE FORESTALE:
		dott. Enrico TONEZZER

NOME FILE: PFTET-312-002_SALA_POMPE-STATO_DI_PROGETTO	DATA REDAZIONE: NOVEMBRE 2023
---	-------------------------------