

PIANTA GENERALE - scala 1:200

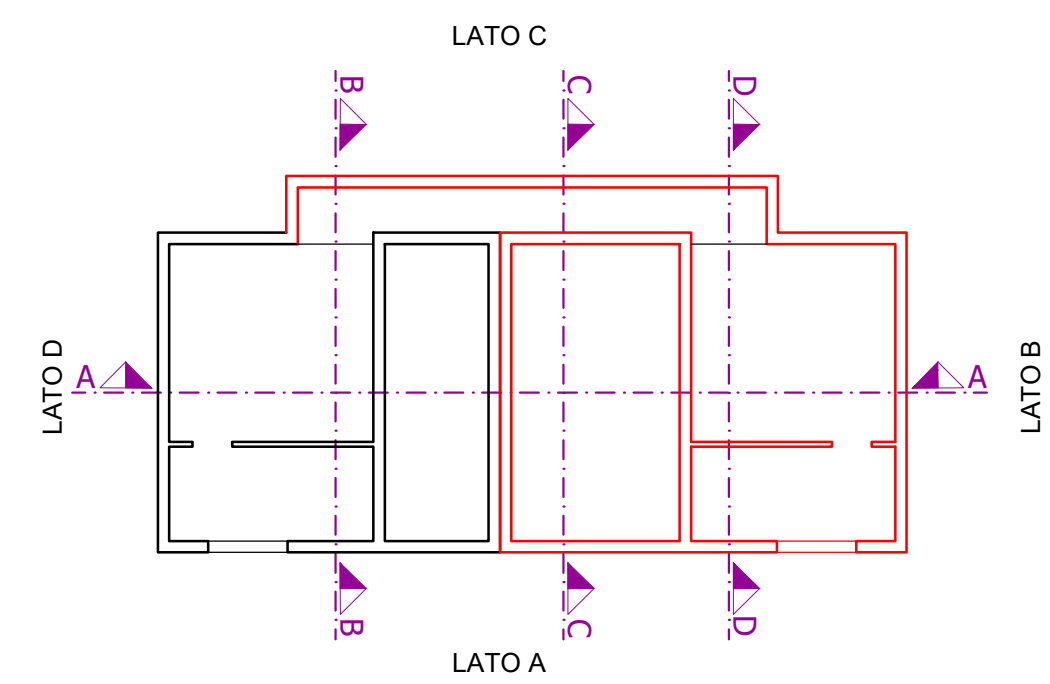

PLANIMETRIA STATO DI RAFFRONTO - scala 1:100

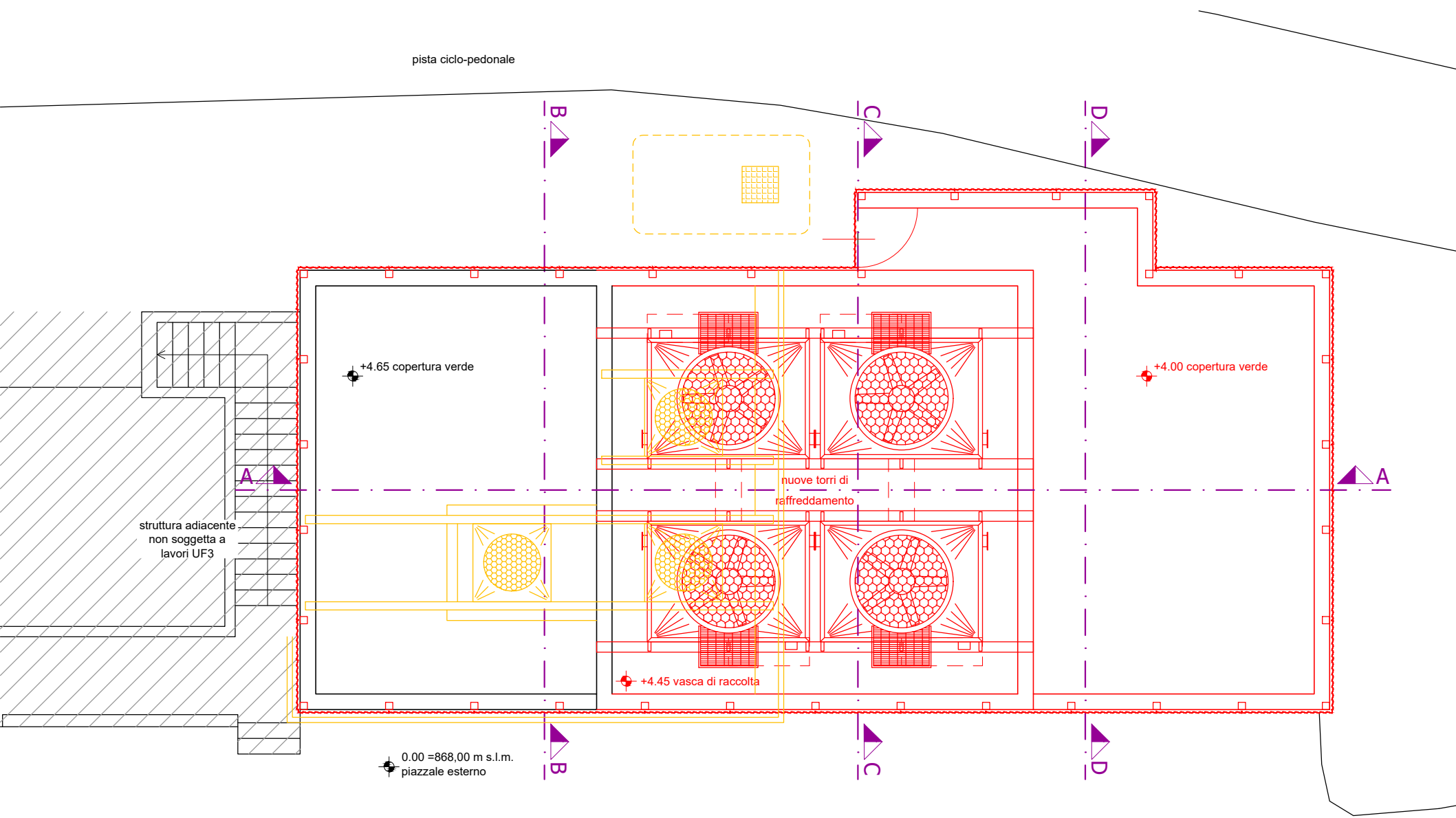

PIANTA LIVELLO 0 STATO DI RAFFRONTO - scala 1:100

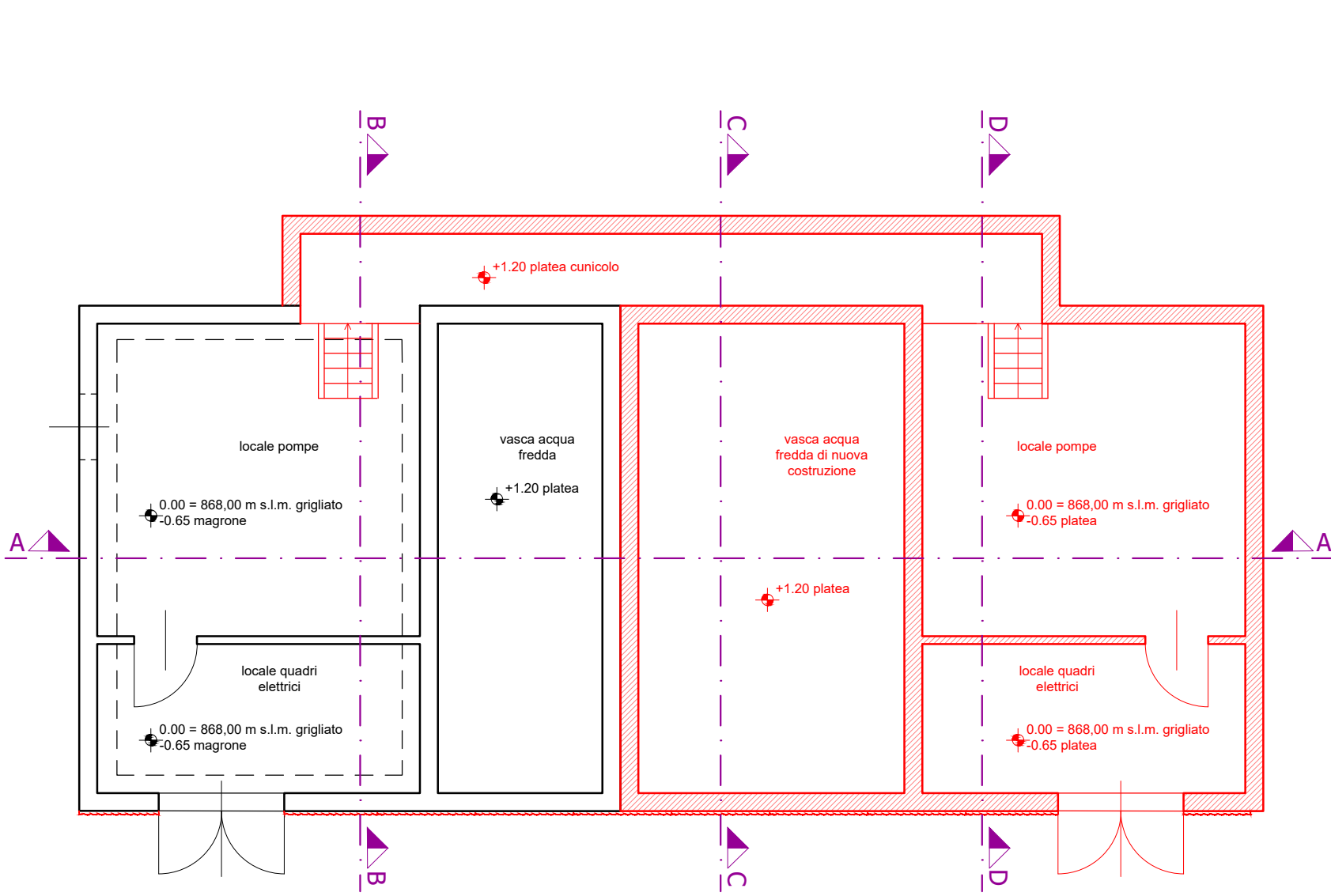

SEZIONE B-B STATO DI RAFFRONTO - scala 1:100

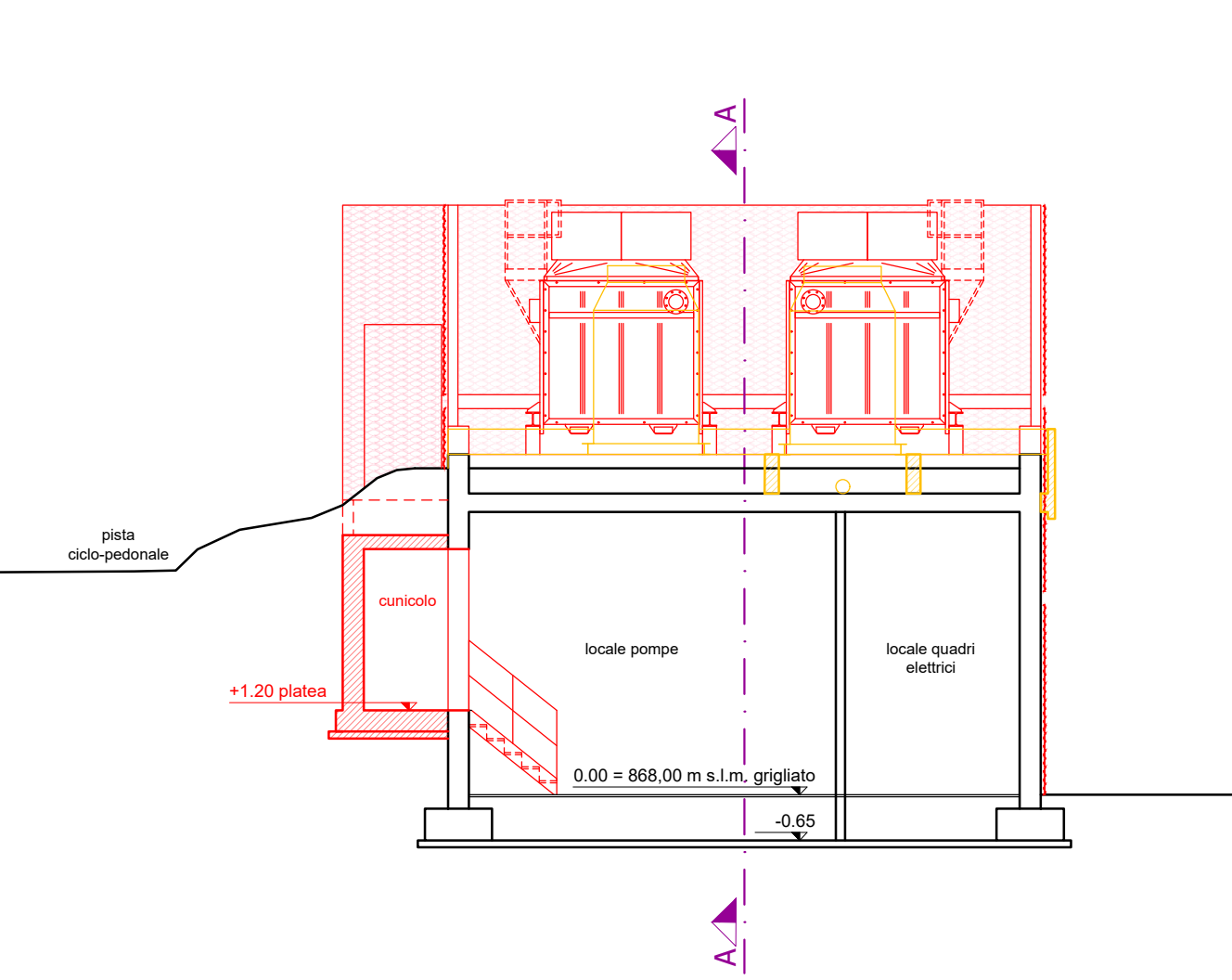

SEZIONE C-C STATO DI RAFFRONTO - scala 1:100

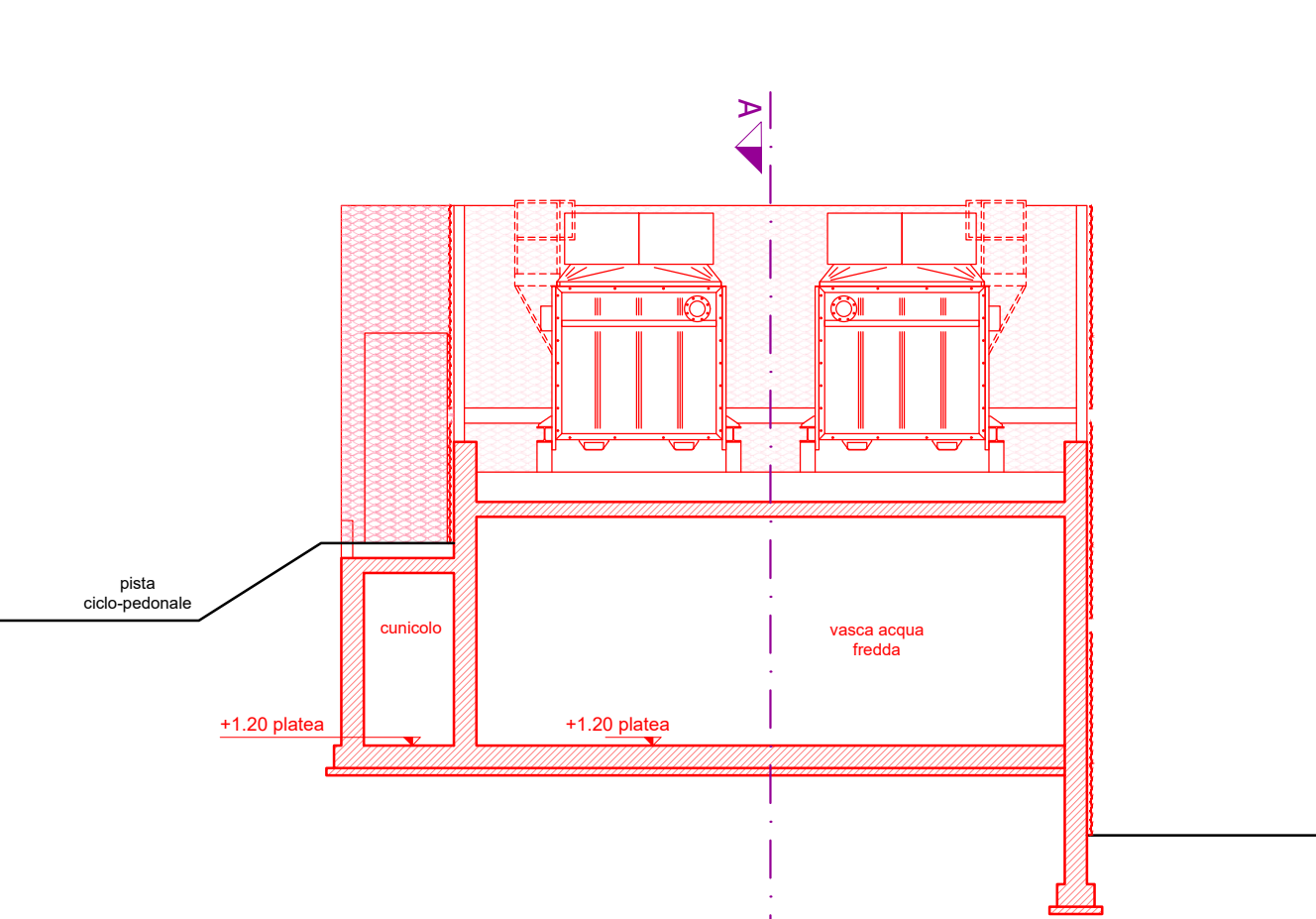

SEZIONE A-A STATO DI RAFFRONTO - scala 1:100

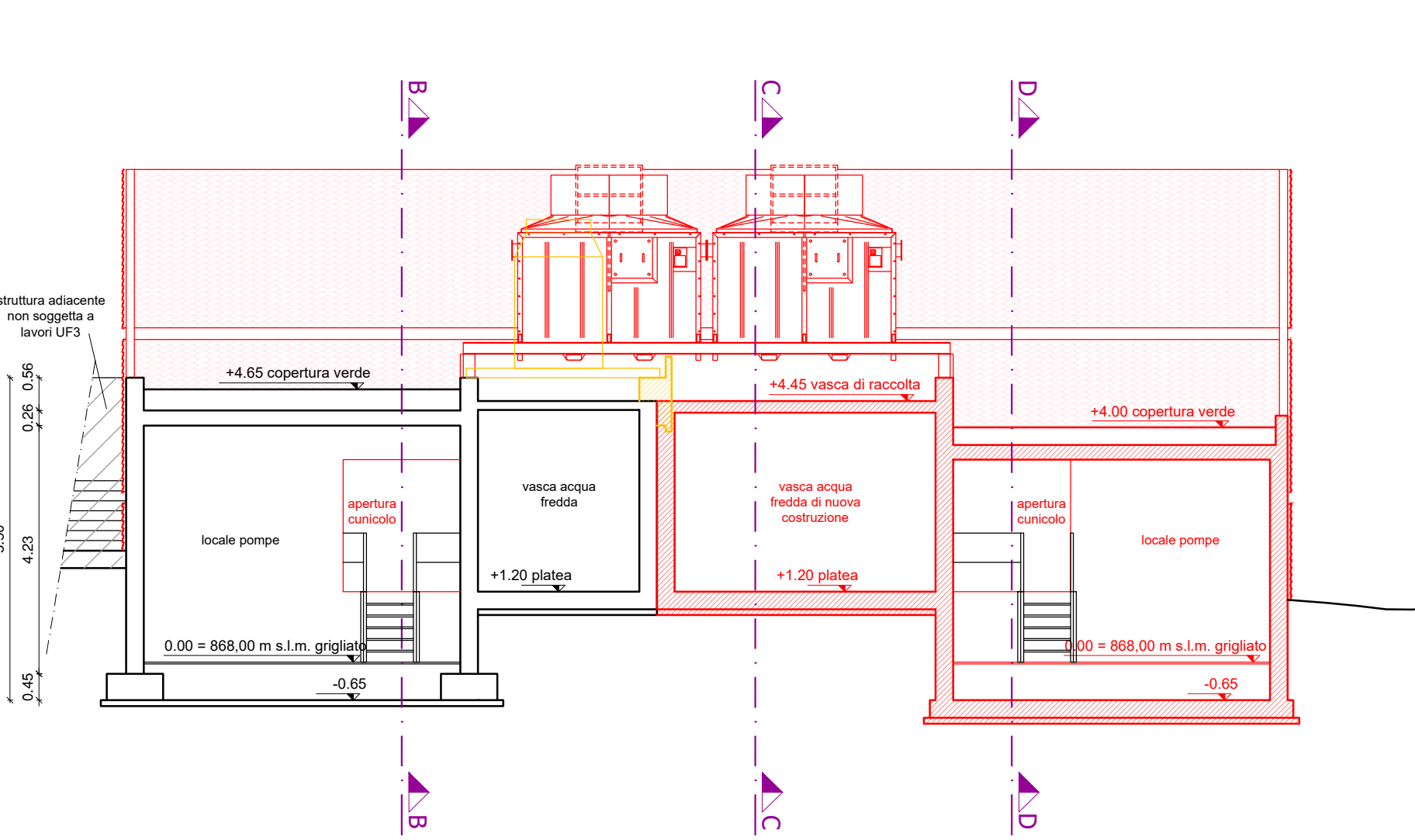

SEZIONE D-D STATO DI RAFFRONTO - scala 1:100

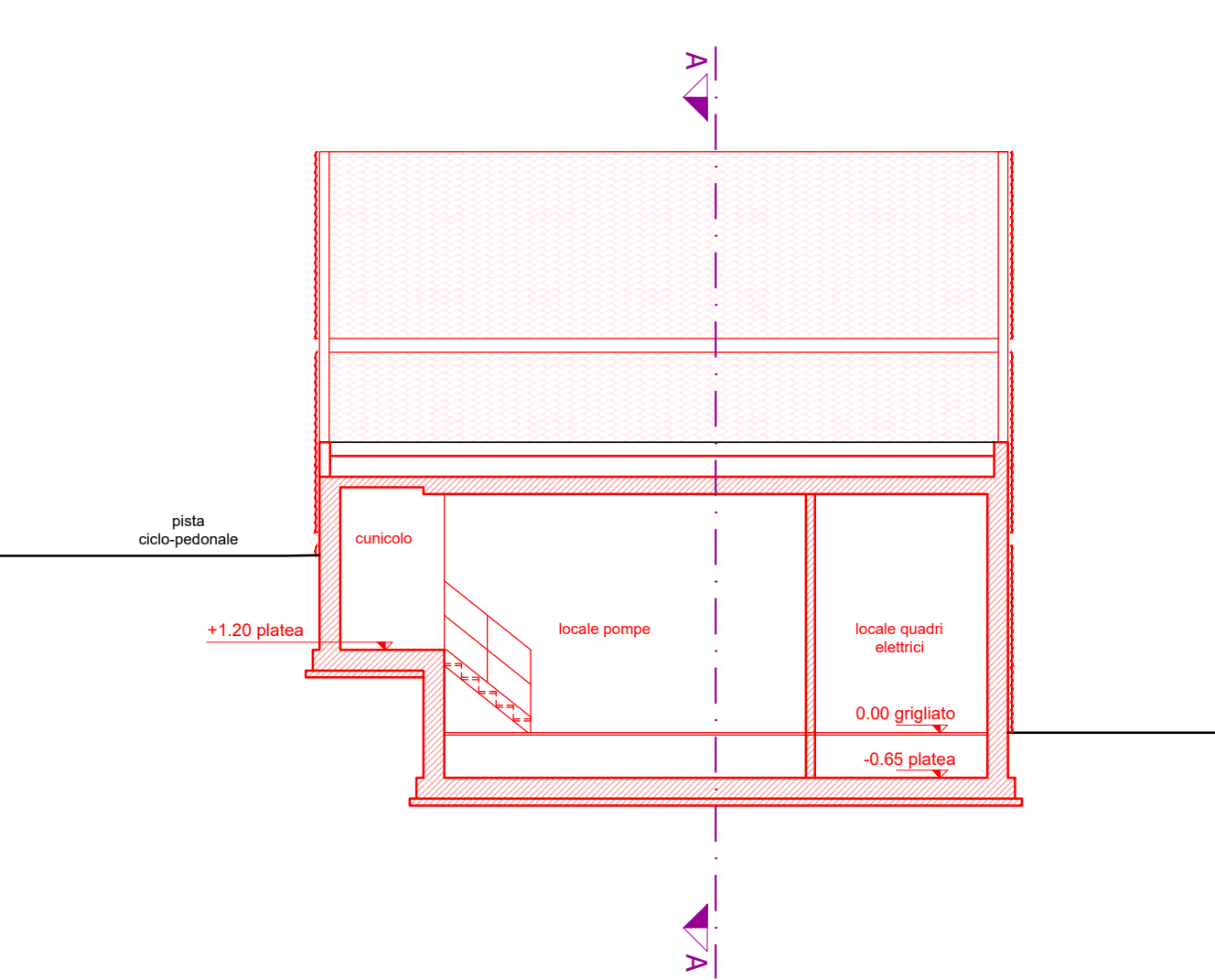

PROSPETTO LATO A STATO DI RAFFRONTO - scala 1:100

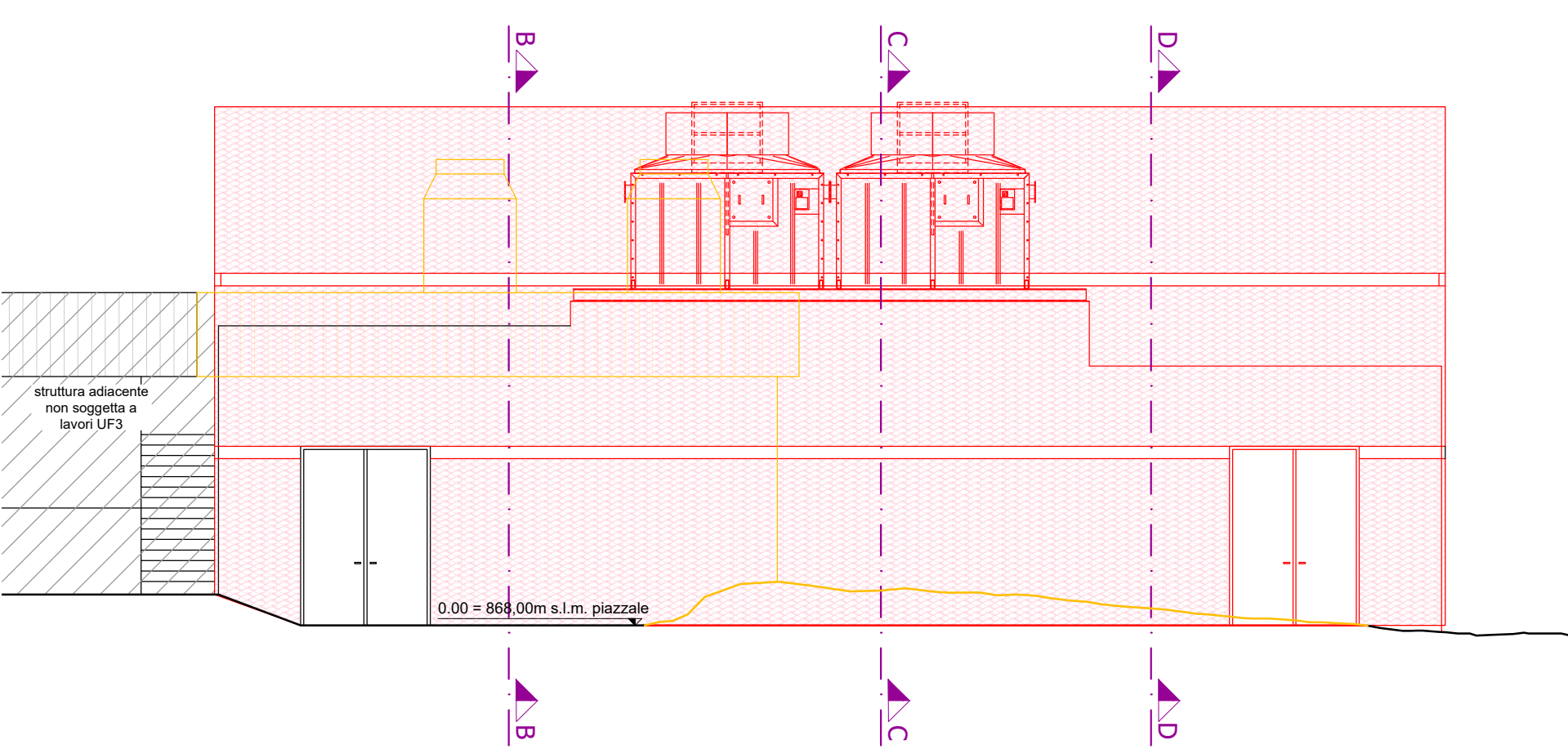

PROSPETTO LATO B STATO DI RAFFRONTO - scala 1:100

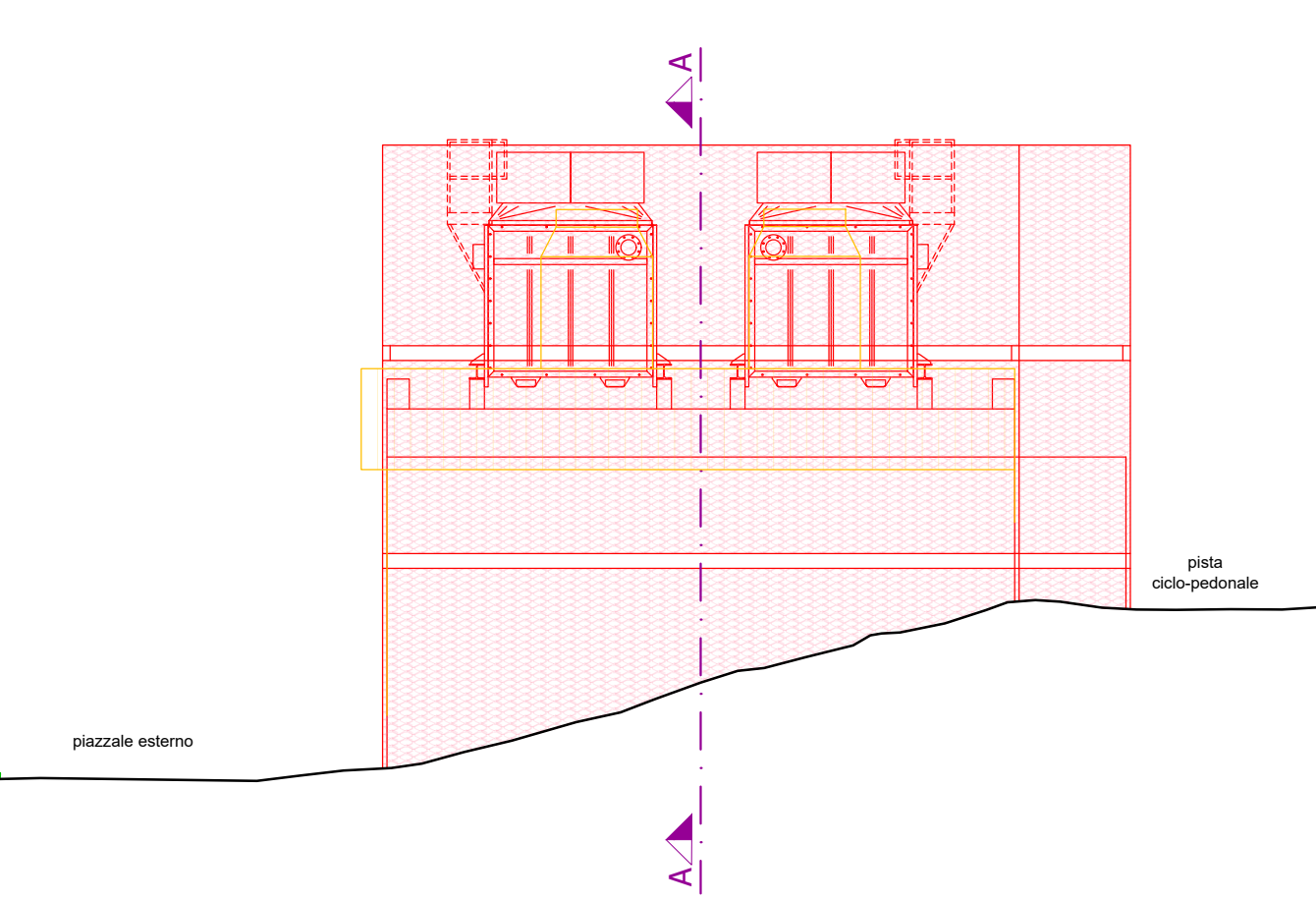

PROVINCIA AUTONOMA DI TRENTO
AGENZIA PROVINCIALE OPERE PUBBLICHE
SERVIZIO OPERE CIVILI
UFFICIO PROGETTAZIONE E DIREZIONE LAVORI

COMUNE DI TESERO
LAVORI PUBBLICI E AMBIENTE

Lavori di adeguamento dello stadio del fondo a Lago di Tesero UF3

FASE PROGETTO:

PROGETTO DEFINITIVO

CATEGORIA:

PROGETTO ARCHITETTONICO

TITOLO TAVOLA:

AMPLIAMENTO SALA POMPE: STATO DI RAFFRONTO

C. SIP: <p>E-90/000</p>	C. SOC: <p>5360</p>	SCALA: <p>1:100</p>	FASE PROGETTO: <p>D</p>	TIPO ELAB.: <p>T</p>	CATEGORIA: <p>312</p>	PARTI D'OPERA: <p>UF3</p>	N° PROGR. <p>003</p>	REVISIONE: <p>00</p>
PROGETTO ARCHITETTONICO: PROGETTO STRUTTURE: PROGETTO IMPIANTI TERMOMECCANICI: STUDIO DI COMPATIBILITA' OPERA DI PRESA AVISIO:			PROGETTO IMPIANTI ELETTRICI:			Visto il DIRIGENTE:		
ing. Giordano FARINA			ing. Renato COSER			ing. Marco GELMINI		
RELAZIONE GEOLOGICA:			PIANO DELLE SERVITU':			Visto il DIRETTORE DELL'UFFICIO:		
geol. Mirko DEMOZZI			geom. Sebastian GILMOZZI			arch. Silvano TOMASELLI		
CSP:			STUDI DI COMPATIBILITA' AREA PISTE:			IL COORDINATORE DEL GRUPPO DI PROGETTO:		
ing. Fabio GANZ			ing. Matteo GIULIANI			ing. Gabriele DEVIGILI		
NOME FILE: DT-312-003_SALA_POMPE-STATO_DI_RAFFRONTO						DATA REDAZIONE: GIUGNO 2023		