

PIANTA GENERALE - scala 1:200

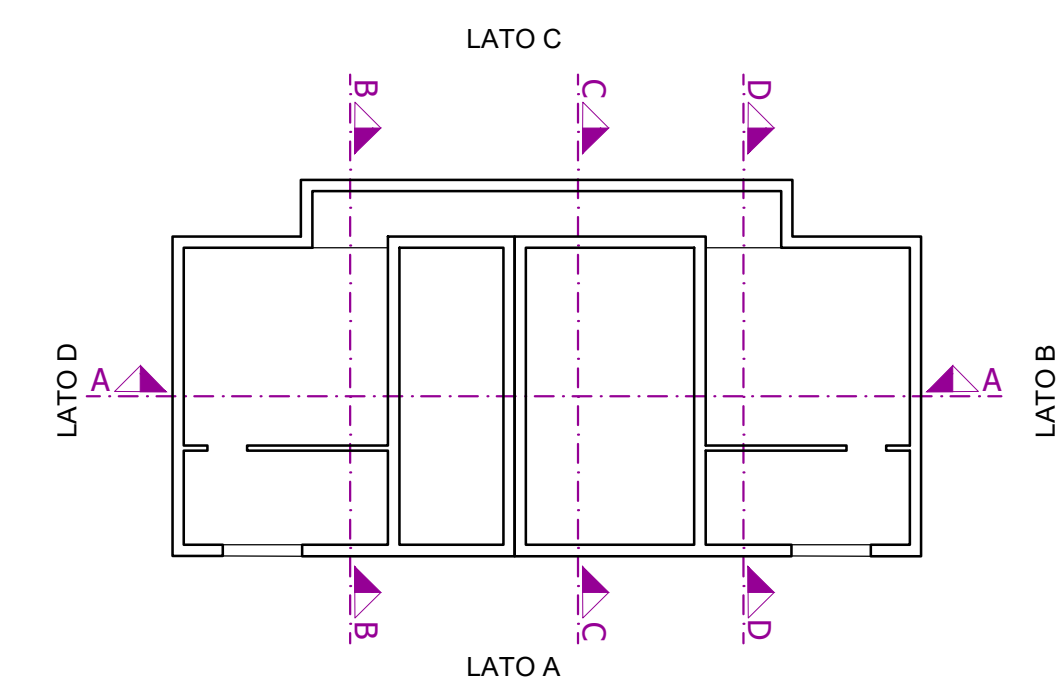

PLANIMETRIA STATO DI PROGETTO - scala 1:100

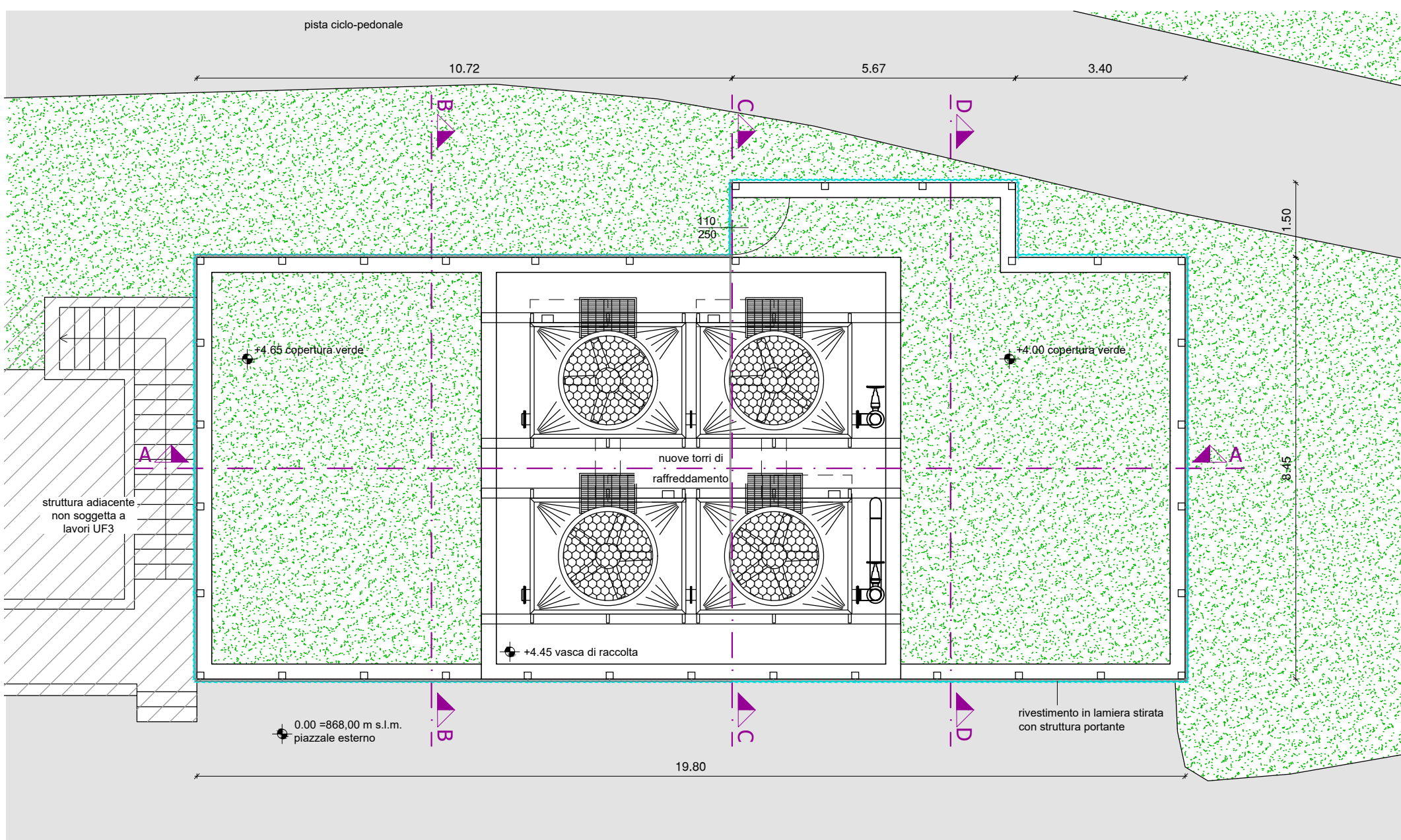

PIANTA LIVELLO 0 STATO DI PROGETTO - scala 1:100

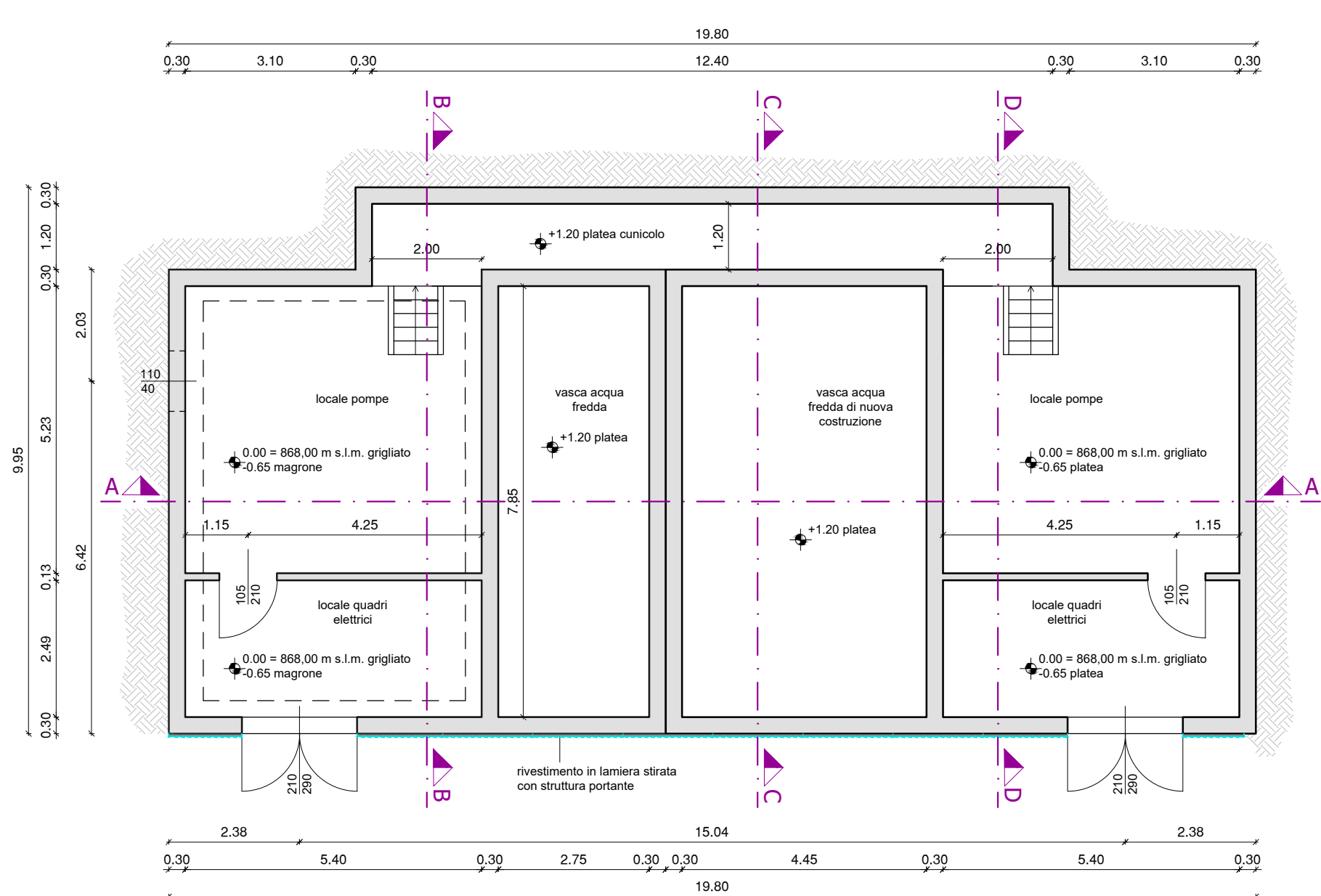

SEZIONE A-A STATO DI PROGETTO - scala 1:100

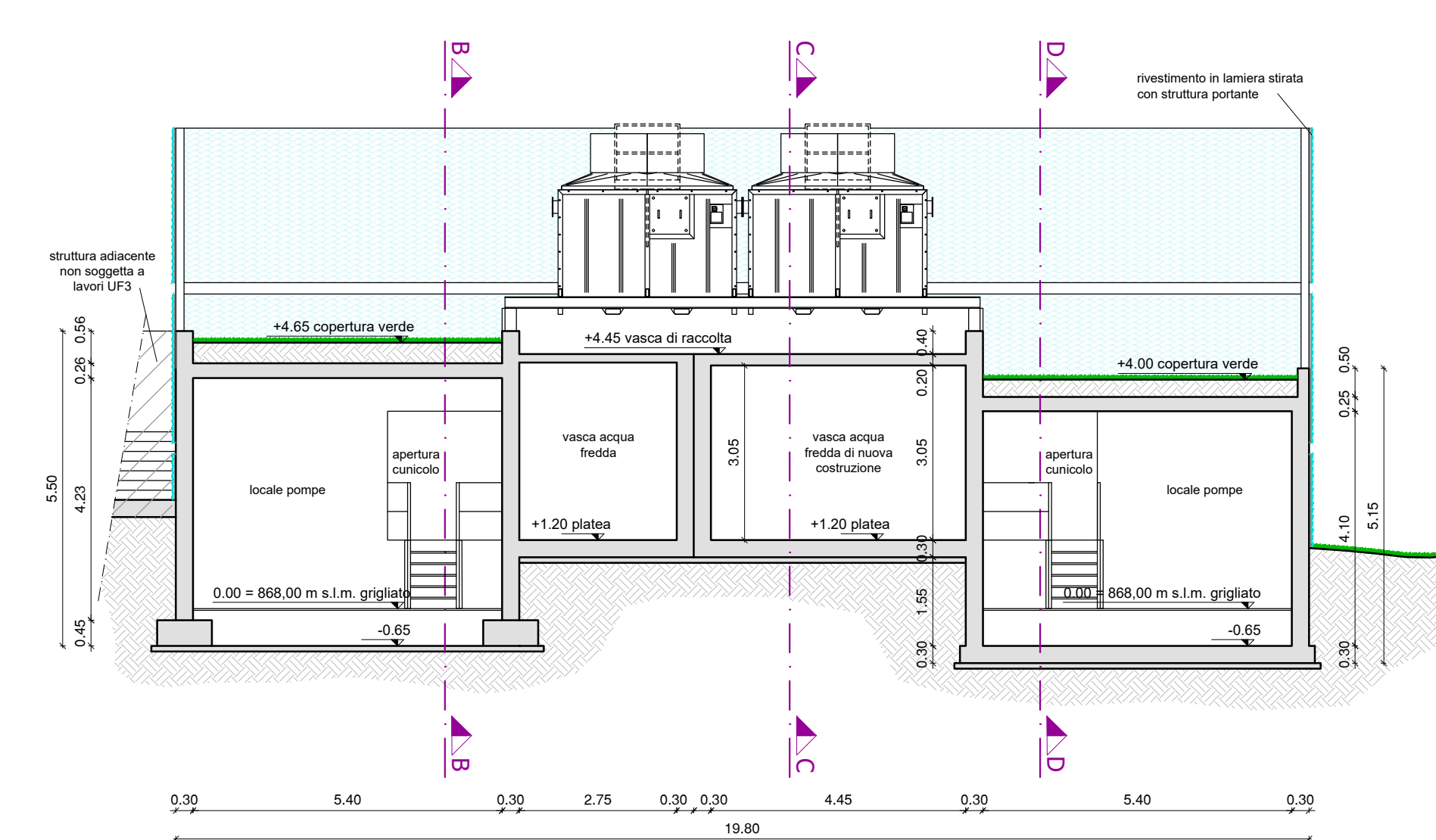

SEZIONE B-B STATO DI PROGETTO - scala 1:100

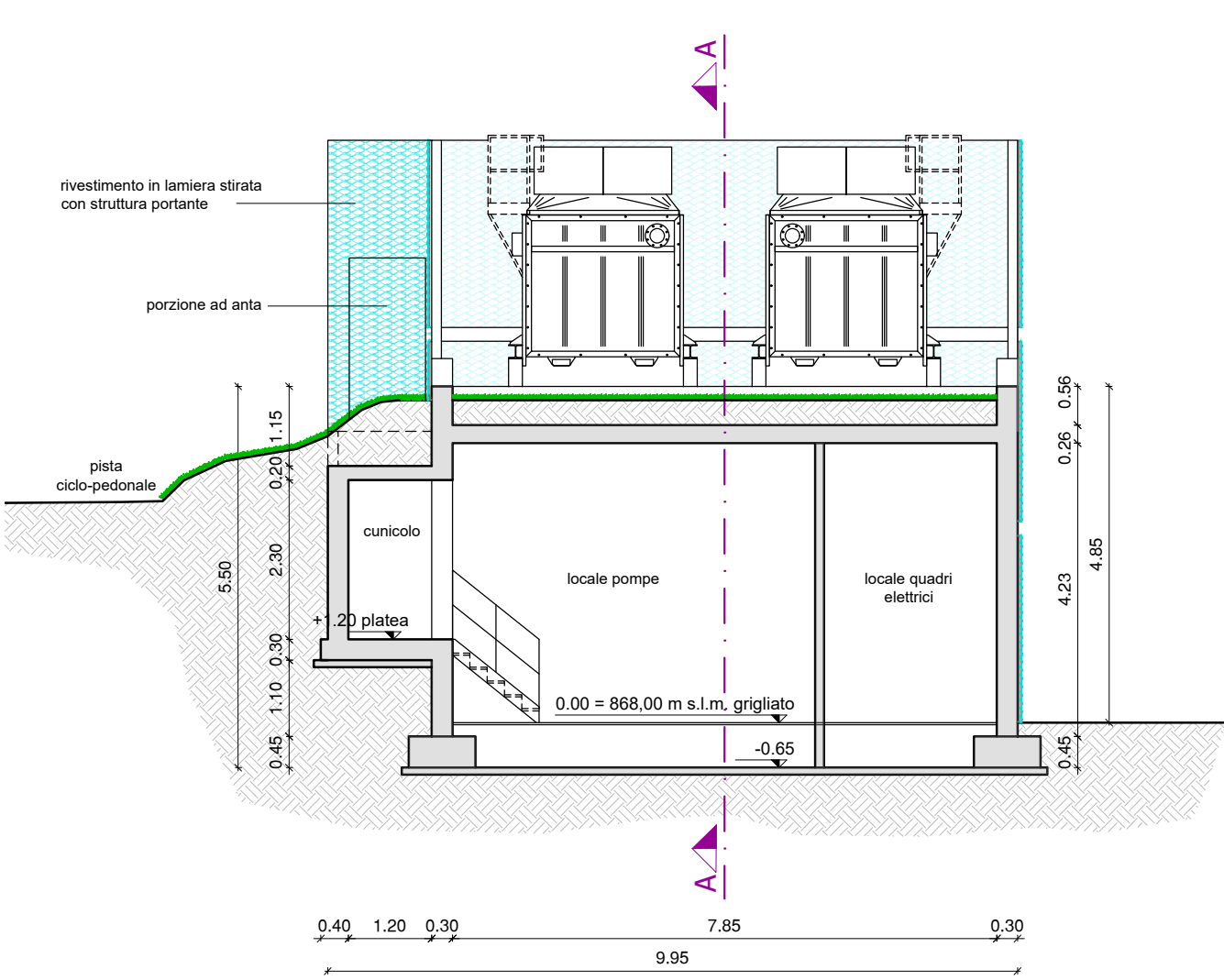

SEZIONE C-C STATO DI PROGETTO - scala 1:100

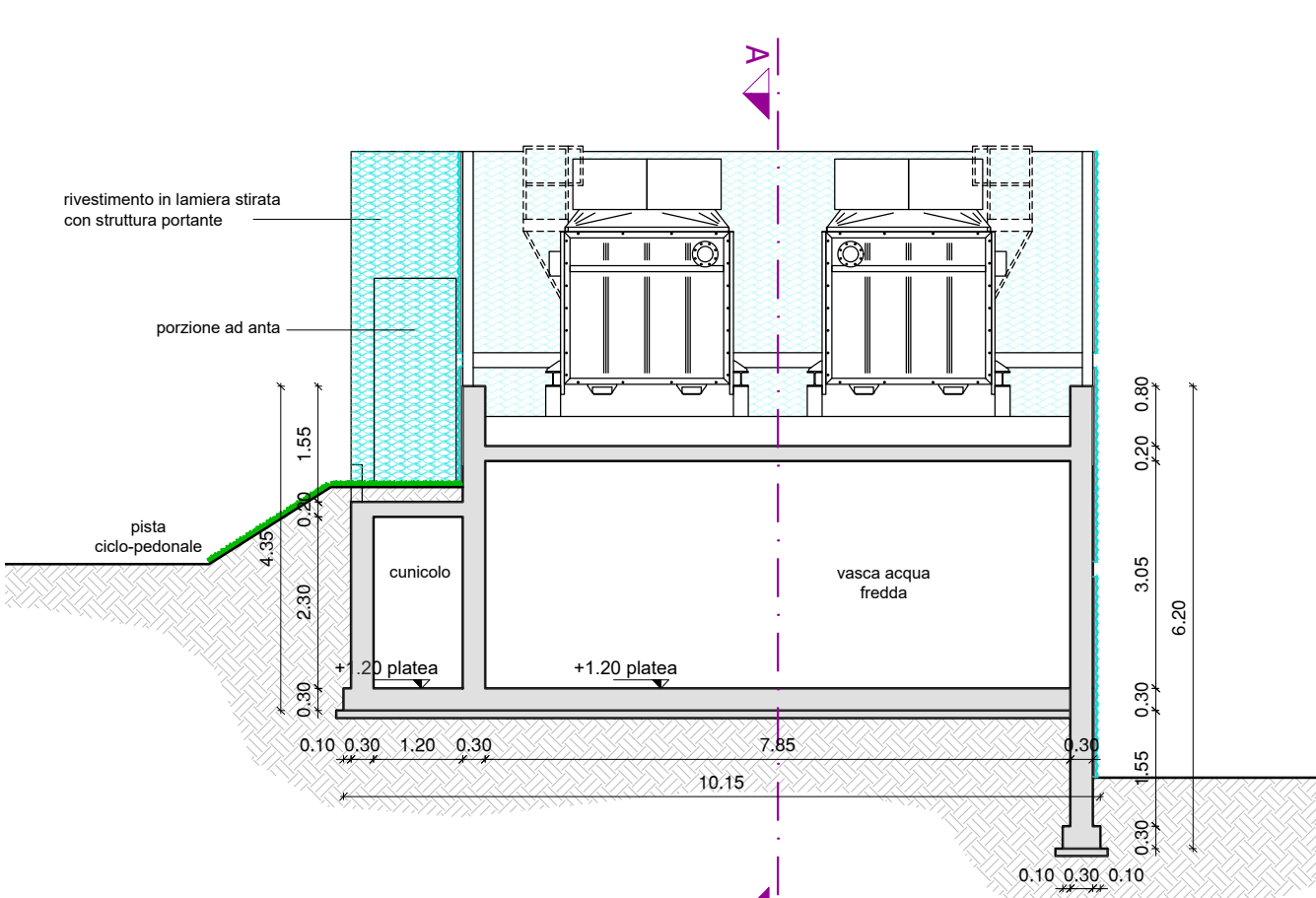

SEZIONE D-D STATO DI PROGETTO - scala 1:100

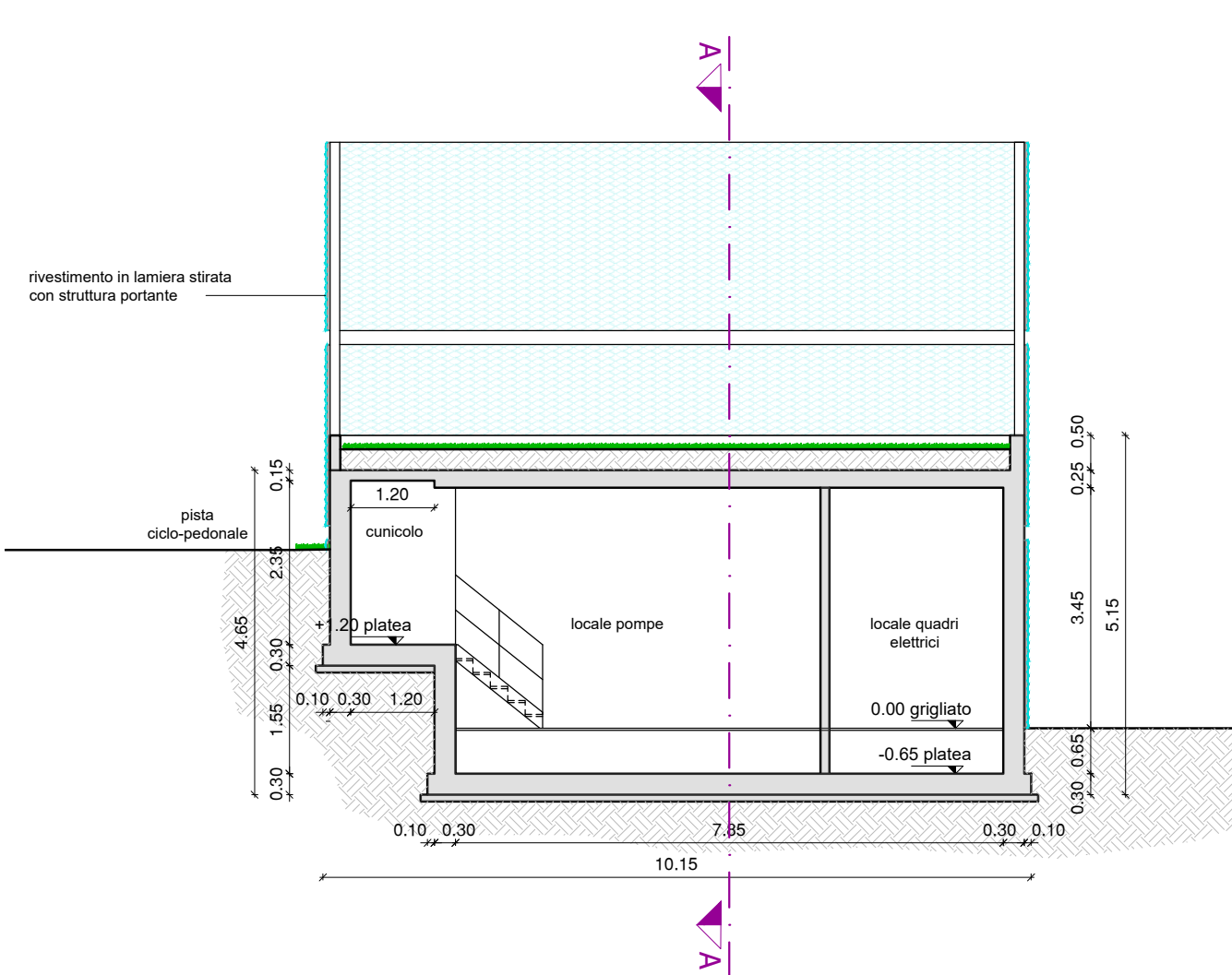

PIANTA LIVELLO 0 STATO DI PROGETTO ALLESTIMENTO IMPIANTI INNEVAMENTO- scala 1:100

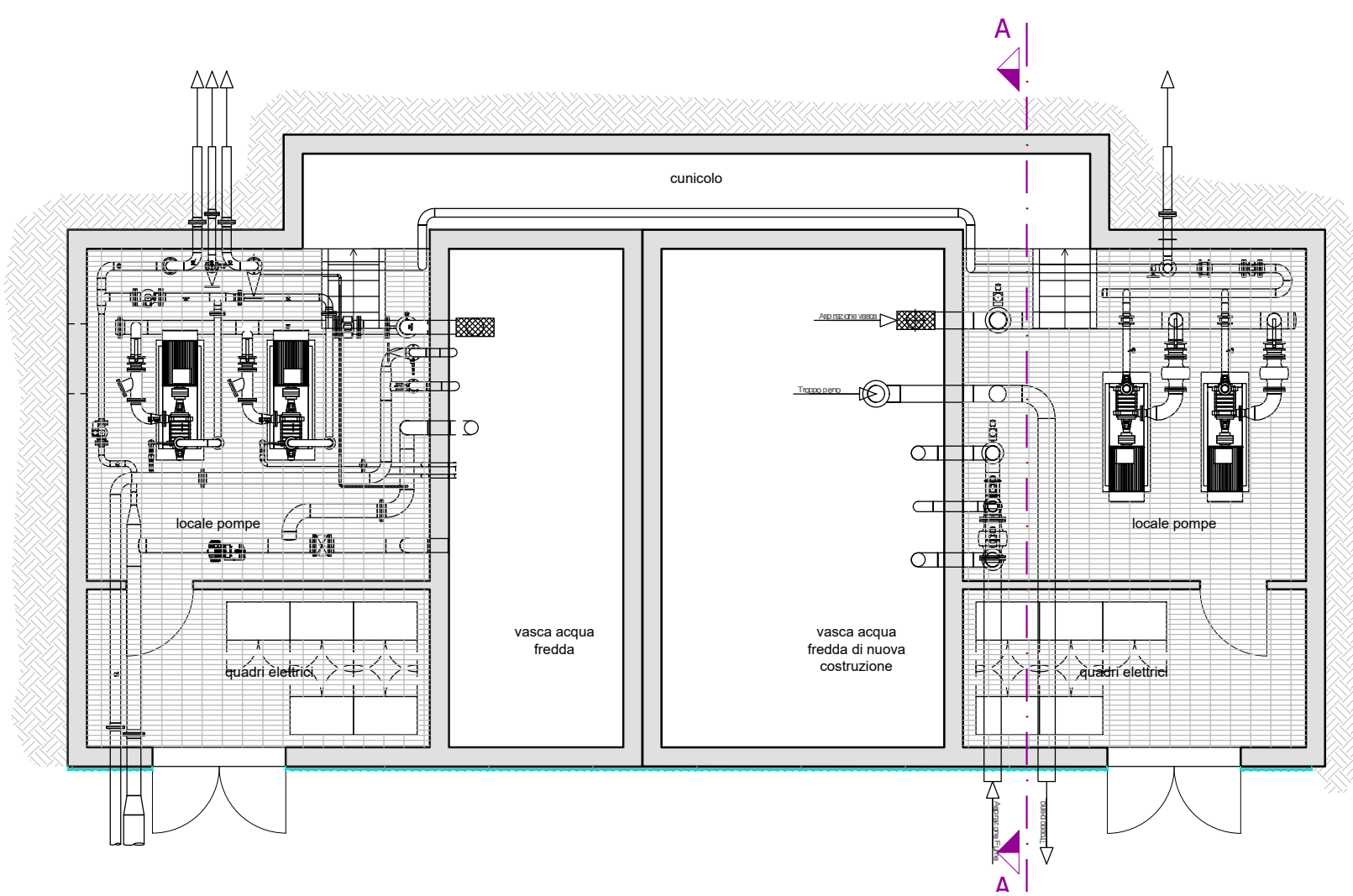

PROSPETTO LATO A STATO DI PROGETTO - scala 1:100

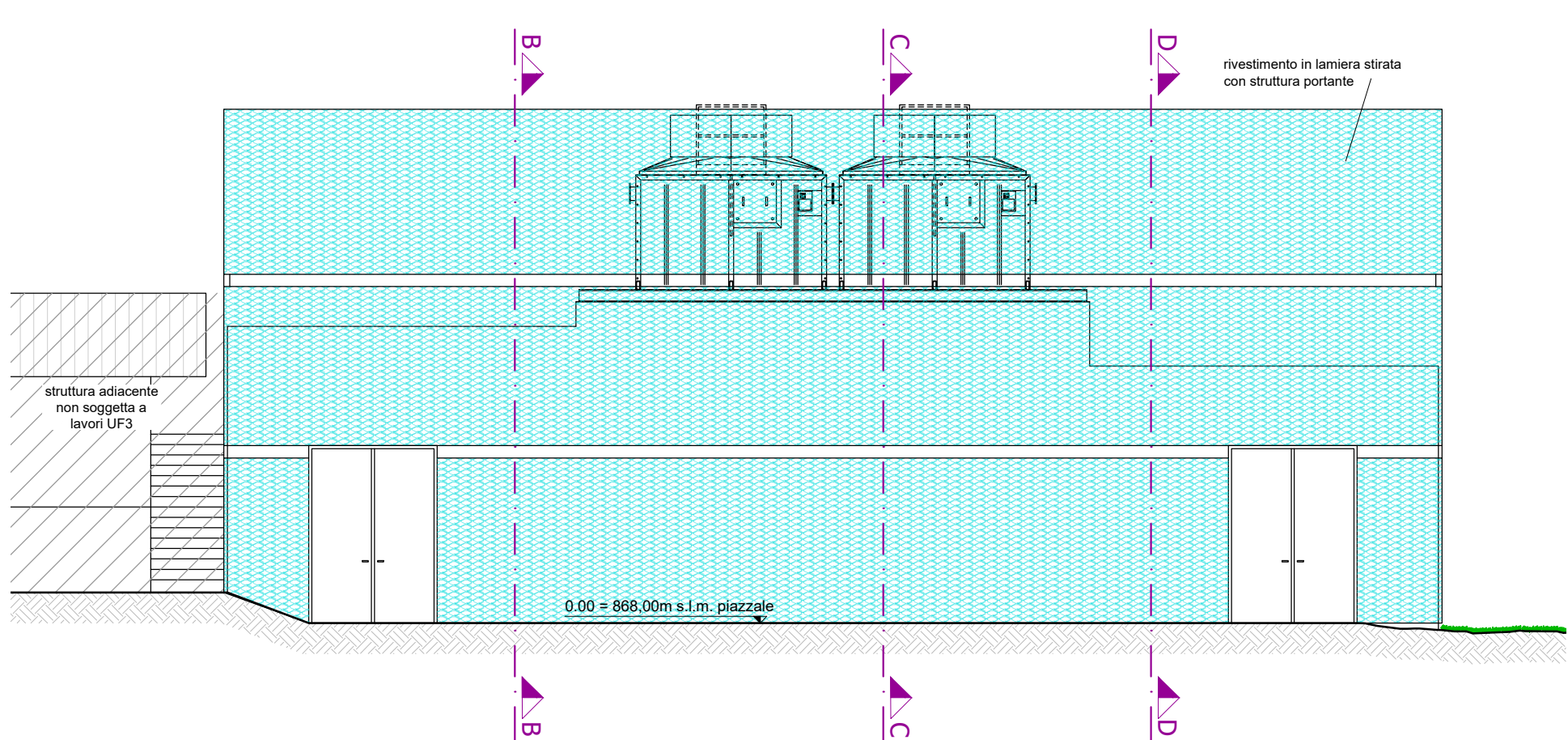

PROSPETTO LATO B STATO DI PROGETTO - scala 1:100

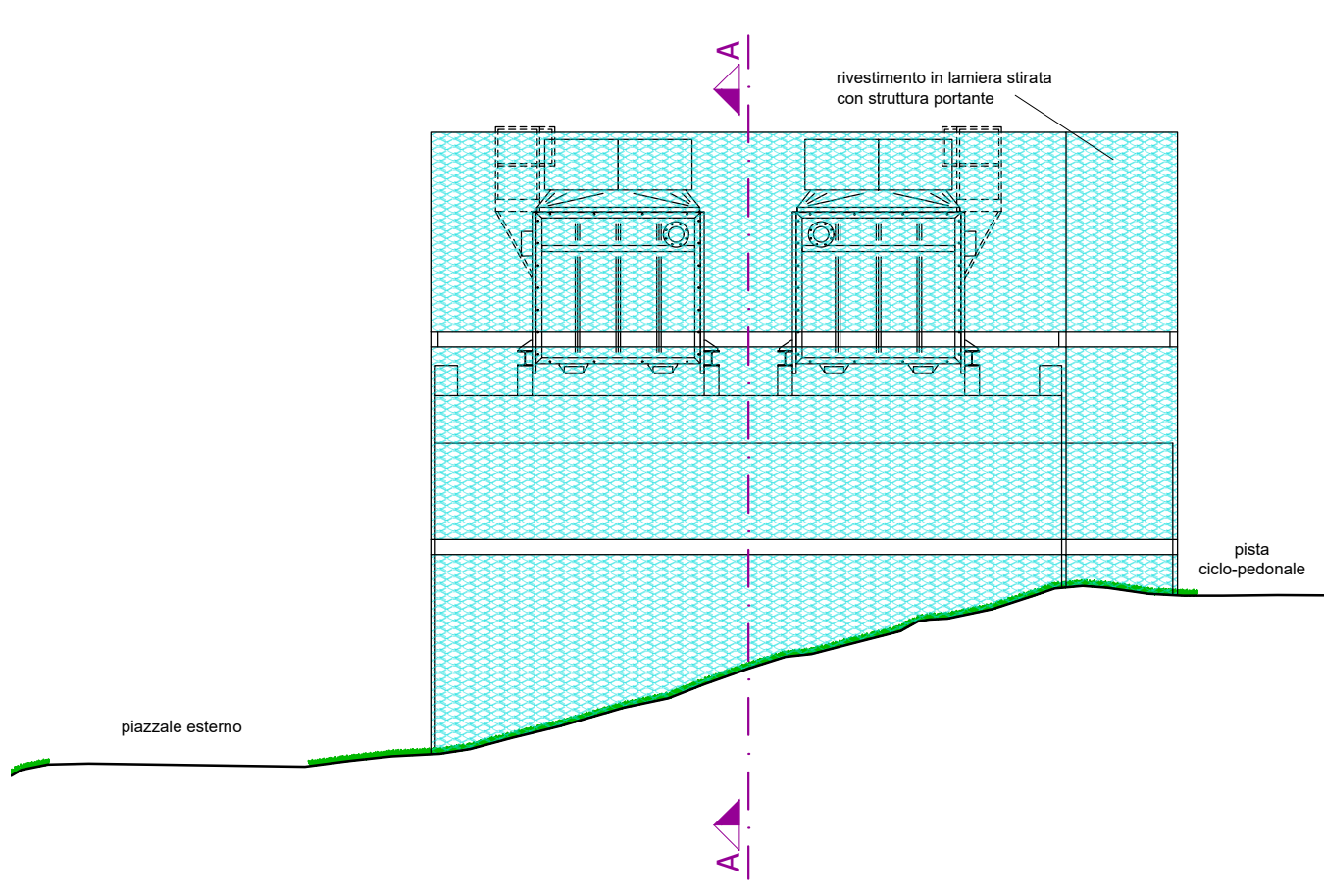

PROVINCIA AUTONOMA DI TRENTO
AGENZIA PROVINCIALE OPERE PUBBLICHE
SERVIZIO OPERE CIVILI

UFFICIO PROGETTAZIONE E DIREZIONE LAVORI



COMUNE DI TESERO
LAVORI PUBBLICI E AMBIENTE



Lavori di adeguamento dello
stadio del fondo a Lago di Tesero
UF3

FASE PROGETTO :								
PROGETTO DEFINITIVO								
CATEGORIA :								
PROGETTO ARCHITETTONICO								
TITOLO TAVOLA :								
AMPLIAMENTO SALA POMPE: STATO DI PROGETTO								
C. SIP :	C. SOC :	SCALA :	FASE PROGETTO :	TIPO ELAB. :	CATEGORIA :	PARTI D'OPERA :	N° PROGR. :	REVISIONE :
E-90/000	5360	1:100	D	T	312	UF3	002	00
PROGETTO ARCHITETTONICO: PROGETTO STRUTTURE: PROGETTO IMPIANTI TERMOMECCANICI: STUDIO DI COMPATIBILITA' OPERA DI PRESA AVISIO:			PROGETTO IMPIANTI ELETTRICI:			Visto I IL DIRIGENTE:		
ing. Giordano FARINA			ing. Renato COSER			ing. Marco GELMINI		
RELAZIONE GEOLOGICA:			PIANO DELLE SERVITU':			Visto I IL DIRETTORE DELL'UFFICIO :		
geol. Mirko DEMOZZI			geom. Sebastian GILMOZZI			arch. Silvano TOMASELLI		
CSP:			STUDI DI COMPATIBILITA' AREA PISTE:			IL COORDINATORE DEL GRUPPO DI PROGETTO:		
ing. Fabio GANZ			ing. Matteo GIULIANI			ing. Gabriele DEVIGILI		
NOME FILE : DT-312-002_SALA_POMPE-STATO_DI_PROGETTO						DATA REDAZIONE : GIUGNO 2023		