



PIANO REGOLATORE GENERALE
DEL COMUNE DI

TESERO

VARIANTE V2

VARIANTE AL PIANO REGOLATORE GENERALE PER LA CONSERVAZIONE
E VALORIZZAZIONE DEL PATRIMONIO EDILIZIO MONTANO ESISTENTE
(art. 24 bis L.P. n. 22/91 successive modificazioni e integrazioni)

V2.4



SCHEDE DEGLI EDIFICI
dal n. 1 al n. 35

Trento, aprile 2011

il progettista
prof. arch. Enzo Siligardi



PIANO REGOLATORE GENERALE
DEL COMUNE DI

TESERO

VARIANTE V2

VARIANTE AL PIANO REGOLATORE GENERALE PER LA CONSERVAZIONE
E VALORIZZAZIONE DEL PATRIMONIO EDILIZIO MONTANO ESISTENTE
(art. 24 bis L.P. n. 22/91 successive modificazioni e integrazioni)

V2.4

SCHEDE DEGLI EDIFICI

dal n. 1 al n. 35

(n. 1-2-3-4-5-6-7-8-9-10-10bis-10ter-11-12-13-14-15-16-17-18-19-20-21-22-23-24-25-26-27-28-29-30-31-32-33-34-35)

Trento, aprile 2011

il progettista
prof. arch. Enzo Siligardi



Edificio n° : 1 - baita le Bese	Individuazione Catastale		
Località : Cornon le Bese	C.C. Tesero	p.ed.	p.f. 2408

ESTRATTO MAPPA CATASTALE scala 1: 2000

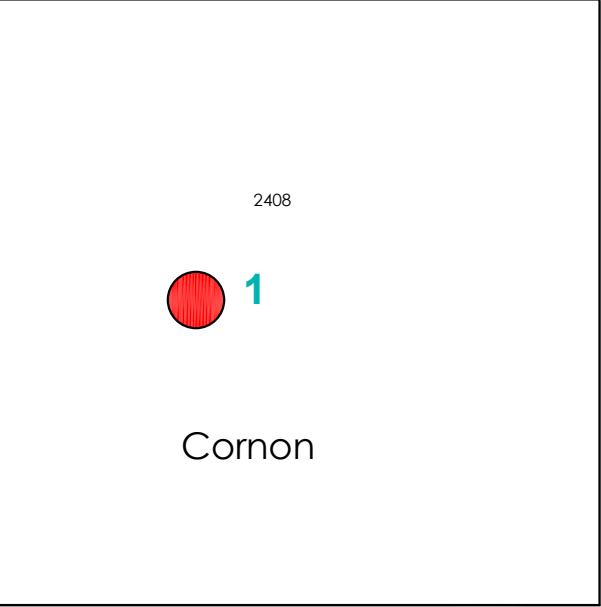

CARTA TECNICA PAT scala 1: 10000

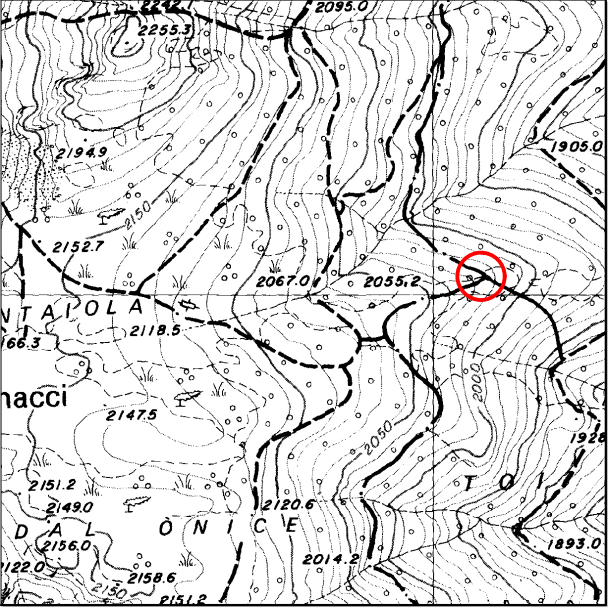

DOCUMENTAZIONE FOTOGRAFICA



PROSPETTO SUD-EST



PROSPETTO NORD-EST



PROSPETTO SUD-OVEST



PROSPETTO NORD-OVEST

ANALISI	
Contesto insediativo reale :	prato/bosco
Zona P.R.G. :	area a pascolo
Epoca di costruzione :	> 1939
Tipologia funzionale :	baita
Uso attuale :	inutilizzata
Grado di utilizzo :	in abbandono
Stato di conservazione :	cattivo
Condizione murature :	/
Condizione copertura :	discreto
Tipo di copertura :	scandole
Tipologia architettonica :	originale
Localizzazione :	Cornon
Accessibilità :	sentiero la Bese
Acqua potabile :	assente
Fognatura :	assente

PARTI IN LEGNO	
<input type="checkbox"/> tavole	<input type="checkbox"/> tronchi squadrati
<input checked="" type="checkbox"/> tronchi	<input type="checkbox"/> altro :

NOTE :
soggetta a USO CIVICO
Residenza non permanente

PREVISIONI DI PIANO		
tipologie di intervento	MANUFATTO	R1
tipologie di intervento	PERTINENZE	Rp1

Tesero, li 22 - 09 - 2006

MATERIALI MURATURE	
<input type="checkbox"/> pietra da taglio	
<input type="checkbox"/> pietrame in conci irregolari	
<input type="checkbox"/> laterizio	
<input type="checkbox"/> muratura intonacata	
<input checked="" type="checkbox"/> legno	
<input type="checkbox"/> lamiera	
<input type="checkbox"/> altro :	

MATERIALI COPERTURE	
<input type="checkbox"/> lamiera	
<input type="checkbox"/> tegole in cemento o cotto	
<input checked="" type="checkbox"/> scandole	
<input type="checkbox"/> coppi	
<input type="checkbox"/> assenti	
<input type="checkbox"/> altro :	

PARTICOLARI DI PREGIO	
<input type="checkbox"/> fori	<input type="checkbox"/> focolari/forni all'aperto
<input type="checkbox"/> travi/architravi/stipiti	<input type="checkbox"/> intagli
<input type="checkbox"/> affreschi	<input type="checkbox"/> scritte storiche

EDIFICI NON CENSITI
fabbricati sparsi (Cornon)

DOCUMENTAZIONE FOTOGRAFICA	
foto d'archivio	001-002-003-004
in data	17-11-2006

il tecnico rilevatore : arch. Marco Albertini

Edificio n° : 2 - baita Valena Bela	Individuazione Catastale		
Località : Pampeago - Residenza	C.C. Tesero	p.ed.	p.f. 2427/1

ESTRATTO MAPPA CATASTALE scala 1: 2000

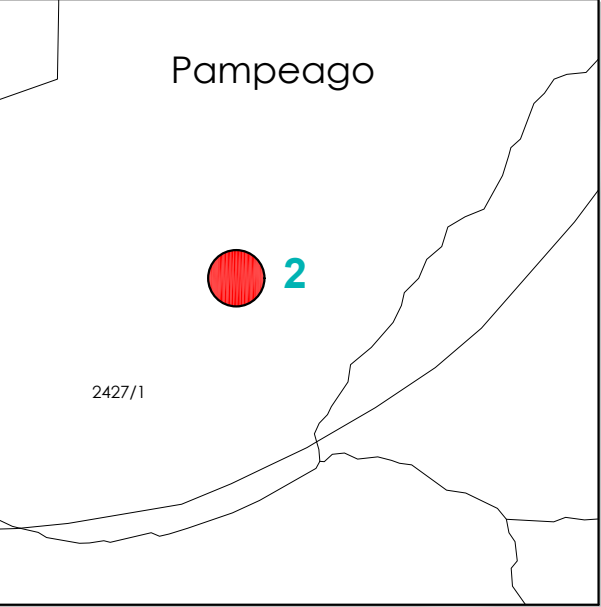

CARTA TECNICA PAT scala 1: 10000

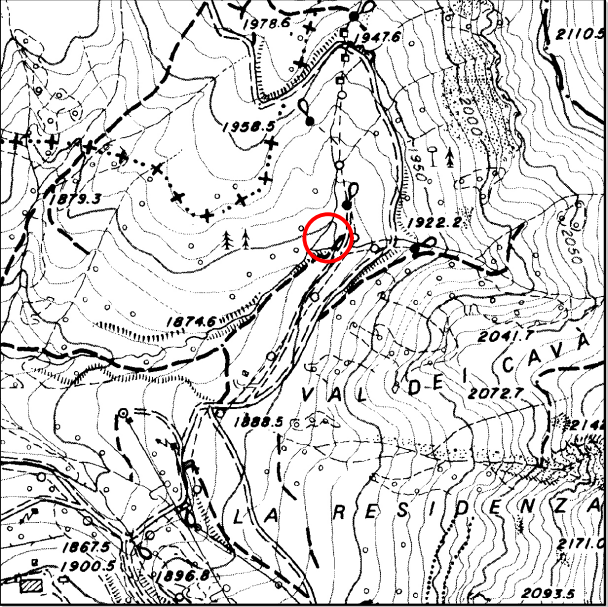

DOCUMENTAZIONE FOTOGRAFICA



PROSPETTO SUD-OVEST



PROSPETTO NORD-EST



PROSPETTO SUD-EST



PROSPETTO NORD-OVEST

ANALISI	
Contesto insediativo reale :	prato
Zona P.R.G. :	area a pascolo area per sistemi sciabili di livello provinciale
Epoca di costruzione :	> 1939
Tipologia funzionale :	baita
Uso attuale :	abitativo
Grado di utilizzo :	temporaneo
Stato di conservazione :	buono
Condizione murature :	buono
Condizione copertura :	buono
Tipo di copertura :	scandole
Tipologia architettonica :	modificata
Localizzazione :	Pampeago-Residenza
Accessibilità :	strada - sentiero
Acqua potabile :	assente
Fognatura :	assente

PARTI IN LEGNO	
<input type="checkbox"/> tavole	<input type="checkbox"/> tronchi squadrati
<input checked="" type="checkbox"/> tronchi	<input type="checkbox"/> altro :

NOTE :
soggetta a USO CIVICO
Nessun tipo di residenza

PREVISIONI DI PIANO		
tipologie di intervento	MANUFATTO	R2
tipologie di intervento	PERTINENZE	Rp1

MATERIALI MURATURE	
<input type="checkbox"/> pietra da taglio	
<input checked="" type="checkbox"/> pietrame in conci irregolari	
<input type="checkbox"/> laterizio	
<input type="checkbox"/> muratura intonacata	
<input checked="" type="checkbox"/> legno	
<input type="checkbox"/> lamiera	
<input type="checkbox"/> altro :	

MATERIALI COPERTURE	
<input type="checkbox"/> lamiera	
<input type="checkbox"/> tegole in cemento o cotto	
<input checked="" type="checkbox"/> scandole	
<input type="checkbox"/> coppi	
<input type="checkbox"/> assenti	
<input type="checkbox"/> altro :	

PARTICOLARI DI PREGIO	
<input type="checkbox"/> fori	<input type="checkbox"/> focolari/forni all'aperto
<input type="checkbox"/> travi/architravi/stipiti	<input type="checkbox"/> intagli
<input type="checkbox"/> affreschi	<input type="checkbox"/> scritte storiche

EDIFICI NON CENSITI
fabbricati sparsi (Pampeago)

DOCUMENTAZIONE FOTOGRAFICA	
foto d'archivio	005-006-007-008
in data	22-11-2006

Tesero, li 22 - 09 - 2006

il tecnico rilevatore : arch. Marco Albertini

Edificio n° : 3 - baita	Individuazione Catastale		
Località : Stava - Confine	C.C. Tesero	p.ed. 1402	p.f.

ESTRATTO MAPPA CATASTALE scala 1: 2000



CARTA TECNICA PAT scala 1: 10000

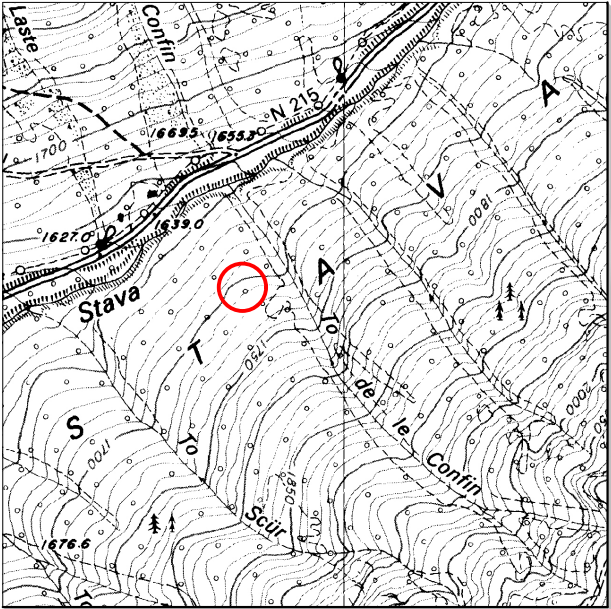

DOCUMENTAZIONE FOTOGRAFICA



PROSPETTO EST



PROSPETTO OVEST



PROSPETTO SUD



PROSPETTO NORD

ANALISI	
Contesto insediativo reale :	bosco
Zona P.R.G. :	area a bosco
Epoca di costruzione :	> 1939
Tipologia funzionale :	baita
Uso attuale :	abitativo
Grado di utilizzo :	temporaneo
Stato di conservazione :	buono
Condizione murature :	/
Condizione copertura :	buono
Tipo di copertura :	assi
Tipologia architettonica :	modificata
Localizzazione :	Stava - confine
Accessibilità :	sentiero
Acqua potabile :	assente
Fognatura :	assente

PARTI IN LEGNO	
<input type="checkbox"/> tavole	<input type="checkbox"/> tronchi squadrati
<input checked="" type="checkbox"/> tronchi	<input type="checkbox"/> altro :

NOTE :
soggetta a USO CIVICO
Nessun tipo di residenza

PREVISIONI DI PIANO		
tipologie di intervento	MANUFATTO	R2
tipologie di intervento	PERTINENZE	Rp1

MATERIALI MURATURE	
<input type="checkbox"/> pietra da taglio	
<input type="checkbox"/> pietrame in conci irregolari	
<input type="checkbox"/> laterizio	
<input type="checkbox"/> muratura intonacata	
<input checked="" type="checkbox"/> legno	
<input type="checkbox"/> lamiera	
<input type="checkbox"/> altro :	

MATERIALI COPERTURE	
<input type="checkbox"/> lamiera	
<input type="checkbox"/> tegole in cemento o cotto	
<input type="checkbox"/> scandole	
<input type="checkbox"/> coppi	
<input type="checkbox"/> assenti	
<input checked="" type="checkbox"/> altro : assi	

PARTICOLARI DI PREGIO	
<input type="checkbox"/> fori	<input type="checkbox"/> focolari/forni all'aperto
<input type="checkbox"/> travi/architravi/stipiti	<input type="checkbox"/> intagli
<input type="checkbox"/> affreschi	<input type="checkbox"/> scritte storiche

EDIFICI NON CENSITI
fabbricati sparsi (Stava)

DOCUMENTAZIONE FOTOGRAFICA	
foto d'archivio	009-010-011-012
in data	09-11-2006

Edificio n° : 4 - baita Piave	Individuazione Catastale		
Località : Stava	C.C. Tesero	p.ed.	p.f. 2432/1

ESTRATTO MAPPA CATASTALE scala 1: 2000



CARTA TECNICA PAT scala 1: 10000

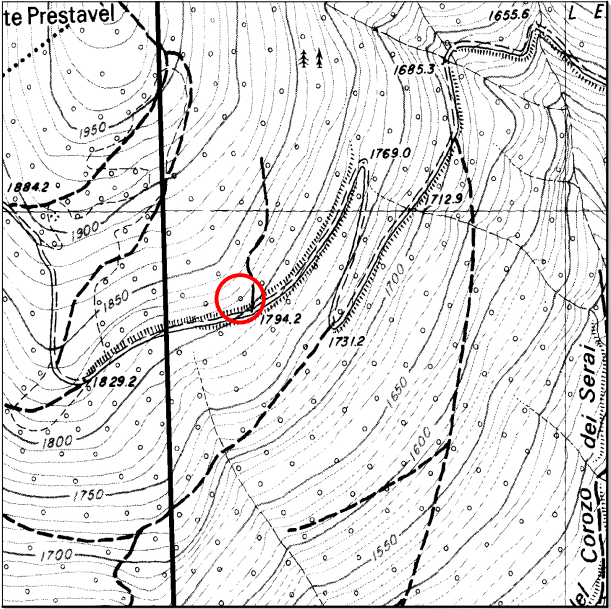

DOCUMENTAZIONE FOTOGRAFICA



PROSPETTO OVEST



PROSPETTO EST



PROSPETTO SUD



PROSPETTO NORD

ANALISI	
Contesto insediativo reale :	bosco
Zona P.R.G. :	area a bosco
Epoca di costruzione :	> 1939
Tipologia funzionale :	baita
Uso attuale :	abitativo
Grado di utilizzo :	temporaneo
Stato di conservazione :	buono
Condizione murature :	buono
Condizione copertura :	buono
Tipo di copertura :	scandole
Tipologia architettonica :	modificata
Localizzazione :	Stava
Accessibilità :	strada
Acqua potabile :	assente
Fognatura :	assente

PARTI IN LEGNO	
<input checked="" type="checkbox"/> tavole	<input type="checkbox"/> tronchi squadrati
<input checked="" type="checkbox"/> tronchi	<input type="checkbox"/> altro :

NOTE :
soggetta a USO CIVICO
Residenza non permanente

PREVISIONI DI PIANO		
tipologie di intervento	MANUFATTO	R2
tipologie di intervento	PERTINENZE	Rp1

MATERIALI MURATURE	
<input type="checkbox"/> pietra da taglio	
<input checked="" type="checkbox"/> pietrame in conci irregolari	
<input type="checkbox"/> laterizio	
<input type="checkbox"/> muratura intonacata	
<input checked="" type="checkbox"/> legno	
<input type="checkbox"/> lamiera	
<input type="checkbox"/> altro :	

MATERIALI COPERTURE	
<input type="checkbox"/> lamiera	
<input type="checkbox"/> tegole in cemento o cotto	
<input checked="" type="checkbox"/> scandole	
<input type="checkbox"/> coppi	
<input type="checkbox"/> assenti	
<input type="checkbox"/> altro :	

PARTICOLARI DI PREGIO	
<input type="checkbox"/> fori	<input type="checkbox"/> focolari/forni all'aperto
<input type="checkbox"/> travi/architravi/stipiti	<input type="checkbox"/> intagli
<input type="checkbox"/> affreschi	<input type="checkbox"/> scritte storiche

EDIFICI NON CENSITI
fabbricati sparsi (Stava)

DOCUMENTAZIONE FOTOGRAFICA	
foto d'archivio	013-014-015-016
in data	09-11-2006

Tesero, li 22 - 09 - 2006

il tecnico rilevatore : arch. Marco Albertini

Edificio n° : 5 - baita Pian da l'Orso	Individuazione Catastale		
Località : Pian da l'Orso	C.C. Tesero	p.ed.	p.f. 6227

ESTRATTO MAPPA CATASTALE scala 1: 2000

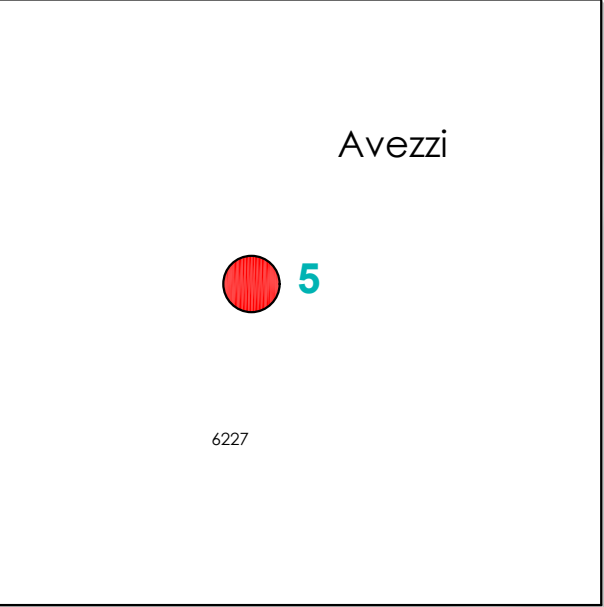

CARTA TECNICA PAT scala 1: 10000

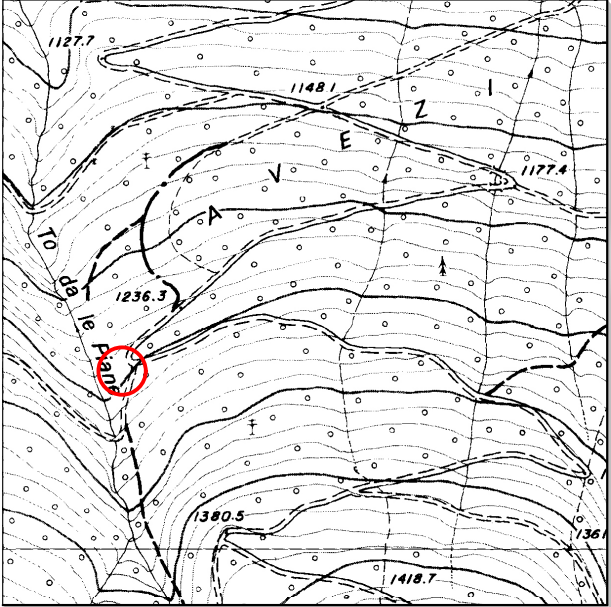

DOCUMENTAZIONE FOTOGRAFICA



PROSPETTO SUD



PROSPETTO NORD



PROSPETTO EST



PROSPETTO OVEST

ANALISI	
Contesto insediativo reale :	bosco
Zona P.R.G. :	area a bosco
Epoca di costruzione :	> 1939
Tipologia funzionale :	baita
Uso attuale :	abitativo
Grado di utilizzo :	temporaneo
Stato di conservazione :	buono
Condizione murature :	buono
Condizione copertura :	buono
Tipo di copertura :	scandole
Tipologia architettonica :	modificata
Localizzazione :	Pian da l'Orso
Accessibilità :	strada/sentiero
Acqua potabile :	assente
Fognatura :	assente

PARTI IN LEGNO	
<input type="checkbox"/> tavole	<input type="checkbox"/> tronchi squadrati
<input checked="" type="checkbox"/> tronchi	<input type="checkbox"/> altro :

NOTE :
soggetta a USO CIVICO
Residenza non permanente

PREVISIONI DI PIANO		
tipologie di intervento	MANUFATTO	R2
tipologie di intervento	PERTINENZE	Rp1

MATERIALI MURATURE	
<input type="checkbox"/> pietra da taglio	
<input checked="" type="checkbox"/> pietrame in conci irregolari	
<input type="checkbox"/> laterizio	
<input type="checkbox"/> muratura intonacata	
<input checked="" type="checkbox"/> legno	
<input type="checkbox"/> lamiera	
<input type="checkbox"/> altro :	

MATERIALI COPERTURE	
<input type="checkbox"/> lamiera	
<input type="checkbox"/> tegole in cemento o cotto	
<input checked="" type="checkbox"/> scandole	
<input type="checkbox"/> coppi	
<input type="checkbox"/> assenti	
<input type="checkbox"/> altro :	

PARTICOLARI DI PREGIO	
<input type="checkbox"/> fori	<input type="checkbox"/> focolari/forni all'aperto
<input type="checkbox"/> travi/architravi/stipiti	<input type="checkbox"/> intagli
<input type="checkbox"/> affreschi	<input type="checkbox"/> scritte storiche

EDIFICI NON CENSITI
fabbricati sparsi (Lagorai)

DOCUMENTAZIONE FOTOGRAFICA	
foto d'archivio	017-018-019-020
in data	02-11-2006

Edificio n° : 6 - baita Sas dal Boae	Individuazione Catastale		
Località : Sas dal Boae	C.C. Tesero	p.ed. 1405	p.f.

ESTRATTO MAPPA CATASTALE scala 1: 2000

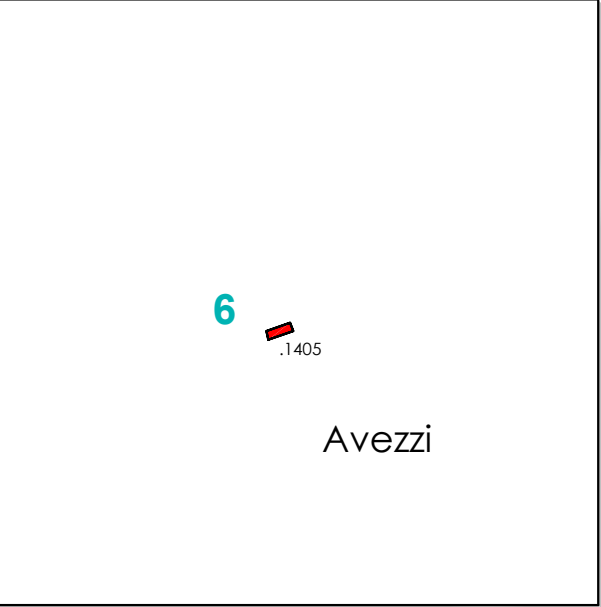

CARTA TECNICA PAT scala 1: 10000

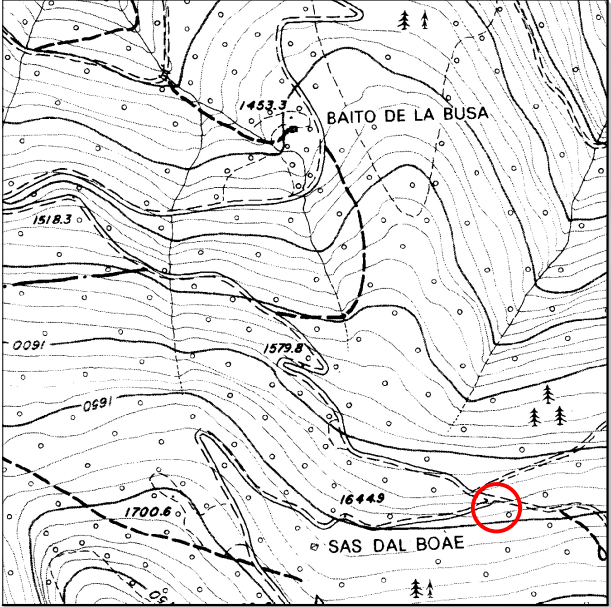

DOCUMENTAZIONE FOTOGRAFICA



PROSPETTO OVEST



PROSPETTO EST



PROSPETTO NORD



PROSPETTO SUD

ANALISI	
Contesto insediativo reale :	bosco
Zona P.R.G. :	area a bosco
Epoca di costruzione :	> 1939
Tipologia funzionale :	baita
Uso attuale :	abitativo
Grado di utilizzo :	temporaneo
Stato di conservazione :	buono
Condizione murature :	buono
Condizione copertura :	buono
Tipo di copertura :	scandole
Tipologia architettonica :	modificata
Localizzazione :	Sas dal Boae
Accessibilità :	strada
Acqua potabile :	assente
Fognatura :	assente

PARTI IN LEGNO	
<input type="checkbox"/> tavole	<input type="checkbox"/> tronchi squadrati
<input checked="" type="checkbox"/> tronchi	<input type="checkbox"/> altro :

NOTE :
soggetta a USO CIVICO
Residenza non permanente

PREVISIONI DI PIANO		
tipologie di intervento	MANUFATTO	R2
tipologie di intervento	PERTINENZE	Rp1

MATERIALI MURATURE	
<input type="checkbox"/> pietra da taglio	
<input checked="" type="checkbox"/> pietrame in conci irregolari	
<input type="checkbox"/> laterizio	
<input type="checkbox"/> muratura intonacata	
<input checked="" type="checkbox"/> legno	
<input type="checkbox"/> lamiera	
<input type="checkbox"/> altro :	

MATERIALI COPERTURE	
<input type="checkbox"/> lamiera	
<input type="checkbox"/> tegole in cemento o cotto	
<input checked="" type="checkbox"/> scandole	
<input type="checkbox"/> coppi	
<input type="checkbox"/> assenti	
<input type="checkbox"/> altro :	

PARTICOLARI DI PREGIO	
<input type="checkbox"/> fori	<input type="checkbox"/> focolari/forni all'aperto
<input type="checkbox"/> travi/architravi/stipiti	<input type="checkbox"/> intagli
<input type="checkbox"/> affreschi	<input type="checkbox"/> scritte storiche

EDIFICI NON CENSITI
fabbricati sparsi (Lagorai)

DOCUMENTAZIONE FOTOGRAFICA	
foto d'archivio	021-022-023-024
in data	02-11-2006

Tesero, li 22 - 09 - 2006

il tecnico rilevatore : arch. Marco Albertini

Edificio n° : 7 - baita Bus	Individuazione Catastale		
Località : Bus	C.C. Tesero	p.ed.	p.f. 6233/1

ESTRATTO MAPPA CATASTALE scala 1: 2000

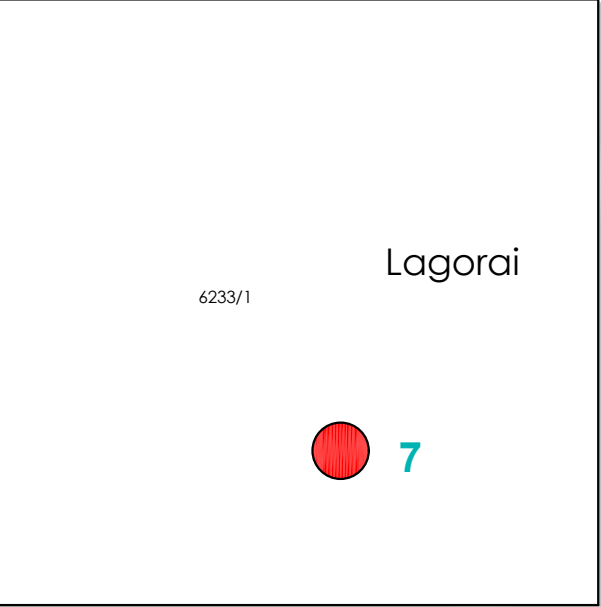

CARTA TECNICA PAT scala 1: 10000

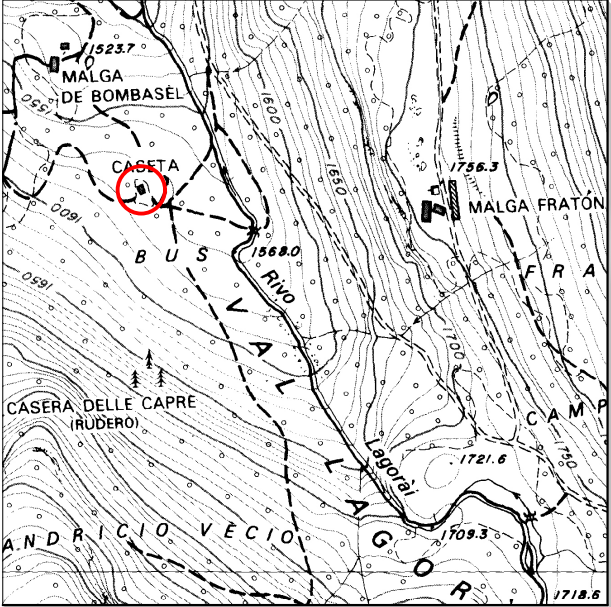

DOCUMENTAZIONE FOTOGRAFICA



PROSPETTO EST



PROSPETTO OVEST



PROSPETTO SUD



PROSPETTO NORD

ANALISI	
Contesto insediativo reale :	bosco
Zona P.R.G. :	area a bosco
Epoca di costruzione :	> 1939
Tipologia funzionale :	baita
Uso attuale :	abitativo
Grado di utilizzo :	temporaneo
Stato di conservazione :	buono
Condizione murature :	/
Condizione copertura :	buono
Tipo di copertura :	tegole
Tipologia architettonica :	modificata
Localizzazione :	Bus
Accessibilità :	sentiero
Acqua potabile :	assente
Fognatura :	assente

PARTI IN LEGNO	
<input type="checkbox"/> tavole	<input type="checkbox"/> tronchi squadrati
<input checked="" type="checkbox"/> tronchi	<input type="checkbox"/> altro :

NOTE :
soggetta a USO CIVICO
Residenza non permanente

PREVISIONI DI PIANO		
tipologie di intervento	MANUFATTO	R2
tipologie di intervento	PERTINENZE	Rp1

MATERIALI MURATURE	
<input type="checkbox"/> pietra da taglio	
<input type="checkbox"/> pietrame in conci irregolari	
<input type="checkbox"/> laterizio	
<input type="checkbox"/> muratura intonacata	
<input checked="" type="checkbox"/> legno	
<input type="checkbox"/> lamiera	
<input type="checkbox"/> altro :	

MATERIALI COPERTURE	
<input type="checkbox"/> lamiera	
<input type="checkbox"/> tegole in cemento o cotto	
<input checked="" type="checkbox"/> scandole	
<input type="checkbox"/> coppi	
<input type="checkbox"/> assenti	
<input type="checkbox"/> altro :	

PARTICOLARI DI PREGIO	
<input type="checkbox"/> fori	<input type="checkbox"/> focolari/forni all'aperto
<input type="checkbox"/> travi/architravi/stipiti	<input type="checkbox"/> intagli
<input type="checkbox"/> affreschi	<input type="checkbox"/> scritte storiche

EDIFICI NON CENSITI
fabbricati sparsi (Lagorai)

DOCUMENTAZIONE FOTOGRAFICA	
foto d'archivio	025-026-027-028
in data	02-11-2006

Tesero, li 22 - 09 - 2006

il tecnico rilevatore : arch. Marco Albertini

Edificio n° : 8 - baita Lastei	Individuazione Catastale		
Località : Lastei	C.C. Tesero	p.ed.	p.f. 6233/1

ESTRATTO MAPPA CATASTALE scala 1: 2000

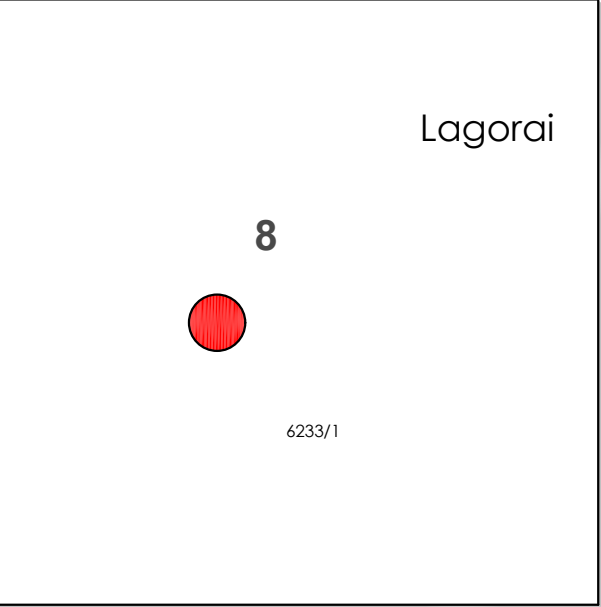

CARTA TECNICA PAT scala 1: 10000

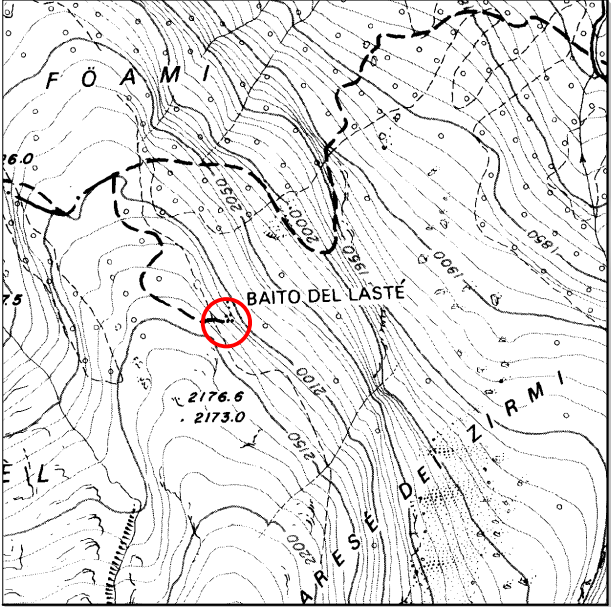

DOCUMENTAZIONE FOTOGRAFICA



PROSPETTO NORD



PROSPETTO SUD



PROSPETTO EST



PROSPETTO OVEST

ANALISI	
Contesto insediativo reale :	bosco
Zona P.R.G. :	area a bosco
Epoca di costruzione :	> 1939
Tipologia funzionale :	baita
Uso attuale :	inutilizzata
Grado di utilizzo :	in abbandono
Stato di conservazione :	cattivo
Condizione murature :	cattivo
Condizione copertura :	cattivo
Tipo di copertura :	scandole
Tipologia architettonica :	originale
Localizzazione :	Lastei
Accessibilità :	sentiero
Acqua potabile :	assente
Fognatura :	assente

PARTI IN LEGNO	
<input type="checkbox"/> tavole	<input type="checkbox"/> tronchi squadrati
<input checked="" type="checkbox"/> tronchi	<input type="checkbox"/> altro :

NOTE :
soggetta a USO CIVICO
Nessun tipo di residenza

PREVISIONI DI PIANO		
tipologie di intervento	MANUFATTO	R1
tipologie di intervento	PERTINENZE	Rp1

MATERIALI MURATURE	
<input type="checkbox"/> pietra da taglio	
<input type="checkbox"/> pietrame in conci irregolari	
<input type="checkbox"/> laterizio	
<input type="checkbox"/> muratura intonacata	
<input checked="" type="checkbox"/> legno	
<input type="checkbox"/> lamiera	
<input type="checkbox"/> altro :	

MATERIALI COPERTURE	
<input type="checkbox"/> lamiera	
<input type="checkbox"/> tegole in cemento o cotto	
<input checked="" type="checkbox"/> scandole	
<input type="checkbox"/> coppi	
<input type="checkbox"/> assenti	
<input type="checkbox"/> altro :	

PARTICOLARI DI PREGIO	
<input type="checkbox"/> fori	<input type="checkbox"/> focolari/forni all'aperto
<input type="checkbox"/> travi/architravi/stipiti	<input type="checkbox"/> intagli
<input type="checkbox"/> affreschi	<input type="checkbox"/> scritte storiche

EDIFICI NON CENSITI
fabbricati sparsi (Lagorai)

DOCUMENTAZIONE FOTOGRAFICA	
foto d'archivio	029-030-031-032
in data	17-11-2006

Tesero, li 22 - 09 - 2006

il tecnico rilevatore : arch. Marco Albertini

Edificio n° : 9 - baita Bombasel	Individuazione Catastale		
Località : Bombasel	C.C. Tesero	p.ed.	p.f. 6254

ESTRATTO MAPPA CATASTALE scala 1: 2000

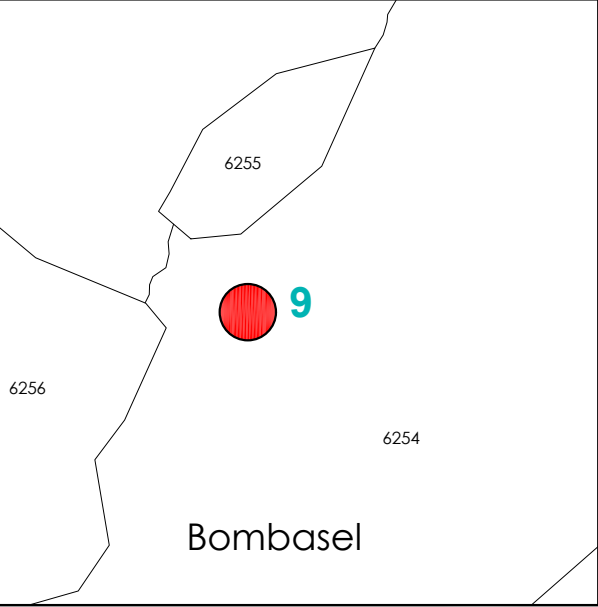

CARTA TECNICA PAT scala 1: 10000

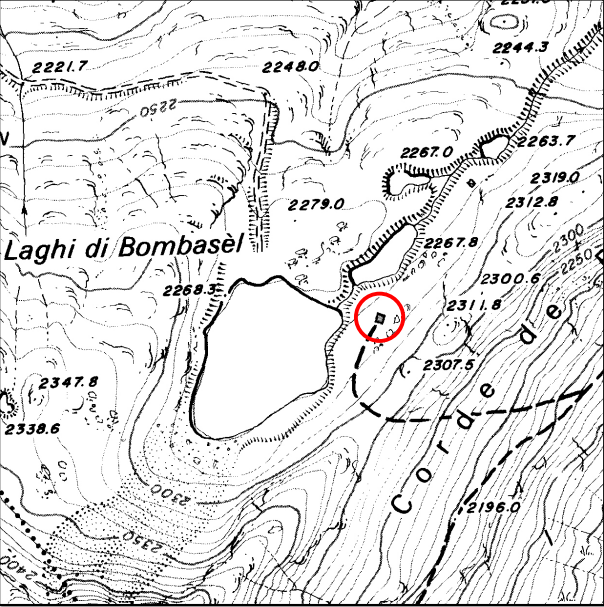

DOCUMENTAZIONE FOTOGRAFICA



PROSPETTO NORD



PROSPETTO EST



PROSPETTO OVEST



PROSPETTO SUD

ANALISI	
Contesto insediativo reale :	prato
Zona P.R.G. :	area a pascolo
Epoca di costruzione :	> 1939
Tipologia funzionale :	baita
Uso attuale :	abitativo
Grado di utilizzo :	temporaneo
Stato di conservazione :	discreto/buono
Condizione murature :	discreto/buono
Condizione copertura :	discreto
Tipo di copertura :	lamiera
Tipologia architettonica :	originale
Localizzazione :	Bombasel
Accessibilità :	sentiero
Acqua potabile :	assente
Fognatura :	assente

PARTI IN LEGNO	
<input checked="" type="checkbox"/> tavole	<input type="checkbox"/> tronchi squadrati
<input type="checkbox"/> tronchi	<input type="checkbox"/> altro :

NOTE :
soggetta a USO CIVICO
Nessun tipo di residenza

PREVISIONI DI PIANO		
tipologie di intervento	MANUFATTO	R2
tipologie di intervento	PERTINENZE	Rp1

MATERIALI MURATURE	
<input type="checkbox"/> pietra da taglio	
<input checked="" type="checkbox"/> pietrame in conci irregolari	
<input type="checkbox"/> laterizio	
<input type="checkbox"/> muratura intonacata	
<input checked="" type="checkbox"/> legno	
<input type="checkbox"/> lamiera	
<input type="checkbox"/> altro :	

MATERIALI COPERTURE	
<input checked="" type="checkbox"/> lamiera	
<input type="checkbox"/> tegole in cemento o cotto	
<input type="checkbox"/> scandole	
<input type="checkbox"/> coppi	
<input type="checkbox"/> assenti	
<input type="checkbox"/> altro :	

PARTICOLARI DI PREGIO	
<input type="checkbox"/> fori	<input type="checkbox"/> focolari/forni all'aperto
<input type="checkbox"/> travi/architravi/stipiti	<input type="checkbox"/> intagli
<input type="checkbox"/> affreschi	<input type="checkbox"/> scritte storiche

EDIFICI NON CENSITI
fabbricati sparsi (Lagorai)

DOCUMENTAZIONE FOTOGRAFICA	
foto d'archivio	033-034-035-036
in data	16-11-2006

Tesero, li 22 - 09 - 2006

il tecnico rilevatore : arch. Marco Albertini

Edificio n° : 10 - maso	Individuazione Catastale		
Località : Barco	C.C. Tesero	p.ed. 721/1	p.f.

ESTRATTO MAPPA CATASTALE scala 1: 2000

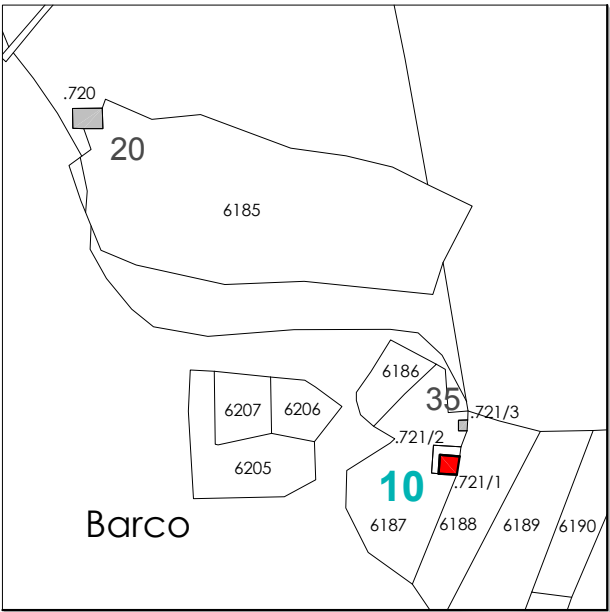

CARTA TECNICA PAT scala 1: 10000

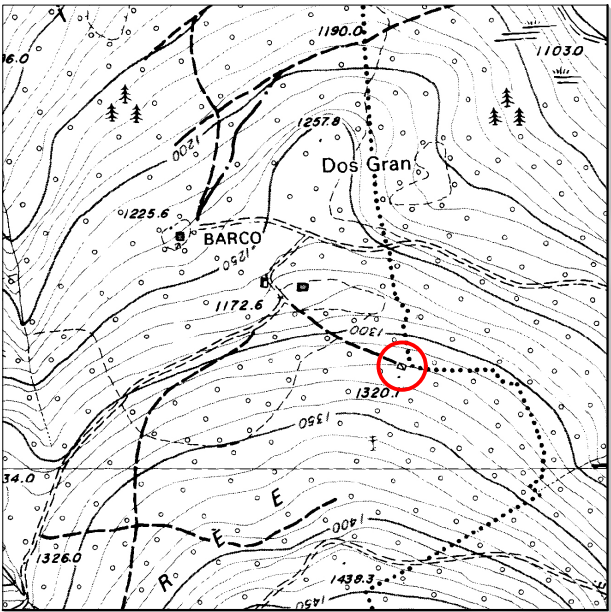

DOCUMENTAZIONE FOTOGRAFICA



PROSPETTO NORD



PROSPETTO SUD



PROSPETTO EST



PROSPETTO OVEST

ANALISI	
Contesto insediativo reale :	bosco
Zona P.R.G. :	area a bosco
Epoca di costruzione :	> 1939
Tipologia funzionale :	maso
Uso attuale :	abitativo - deposito
Grado di utilizzo :	temporaneo
Stato di conservazione :	discreto
Condizione murature :	discreto
Condizione copertura :	discreto
Tipo di copertura :	lamiera
Tipologia architettonica :	originale
Localizzazione :	Barco
Accessibilità :	sentiero - strada
Acqua potabile :	assente
Fognatura :	assente

PARTI IN LEGNO	
<input type="checkbox"/> tavole	<input type="checkbox"/> tronchi squadrati
<input type="checkbox"/> tronchi	<input type="checkbox"/> altro :

NOTE :
Residenza non permanente

PREVISIONI DI PIANO		
tipologie di intervento	MANUFATTO	R2
tipologie di intervento	PERTINENZE	Rp1

MATERIALI MURATURE	
<input type="checkbox"/> pietra da taglio	
<input checked="" type="checkbox"/> pietrame in conci irregolari	
<input type="checkbox"/> laterizio	
<input type="checkbox"/> muratura intonacata	
<input type="checkbox"/> legno	
<input type="checkbox"/> lamiera	
<input type="checkbox"/> altro :	

MATERIALI COPERTURE	
<input checked="" type="checkbox"/> lamiera	
<input type="checkbox"/> tegole in cemento o cotto	
<input type="checkbox"/> scandole	
<input type="checkbox"/> coppi	
<input type="checkbox"/> assenti	
<input type="checkbox"/> altro :	

PARTICOLARI DI PREGIO	
<input type="checkbox"/> fori	<input type="checkbox"/> focolari/forni all'aperto
<input type="checkbox"/> travi/architravi/stipiti	<input type="checkbox"/> intagli
<input type="checkbox"/> affreschi	<input type="checkbox"/> scritte storiche

EDIFICI NON CENSITI
fabbricati sparsi (Barco)

DOCUMENTAZIONE FOTOGRAFICA	
foto d'archivio	37-38-39-40
in data	02-11-2006

Tesero, li 22 - 09 - 2006

il tecnico rilevatore : arch. Marco Albertini

Edificio n° : 10bis - Baita Barco	Individuazione Catastale		
Località : Barco	C.C. Tesero	p.ed. 719/1	p.f.

ESTRATTO MAPPA CATASTALE scala 1: 2000

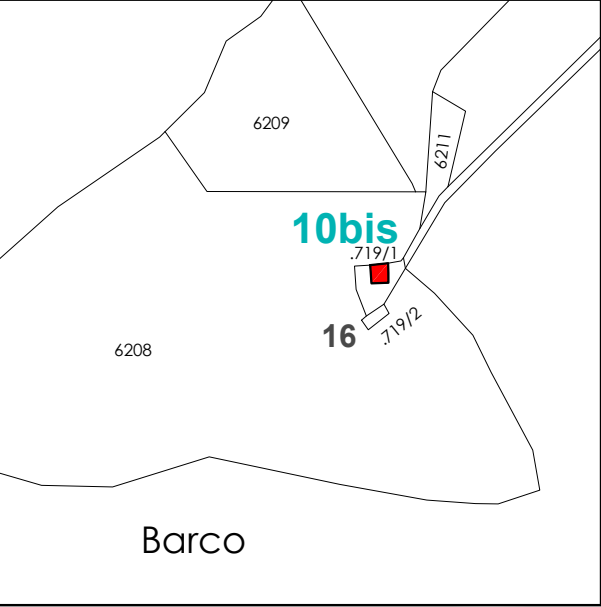

CARTA TECNICA PAT scala 1: 10000

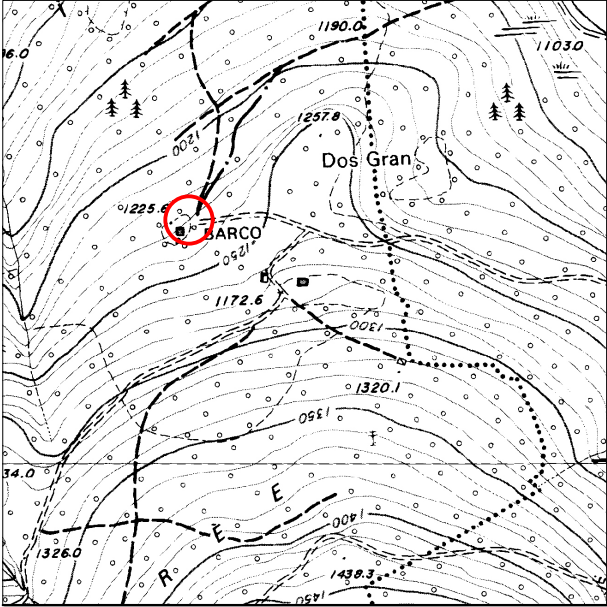

DOCUMENTAZIONE FOTOGRAFICA



PROSPETTO NORD



PROSPETTO EST



PROSPETTO SUD



PROSPETTO OVEST

ANALISI	
Contesto insediativo reale :	bosco
Zona P.R.G. :	area a bosco
Epoca di costruzione :	< 1939
Tipologia funzionale :	baita
Uso attuale :	abitativo - deposito
Grado di utilizzo :	temporaneo
Stato di conservazione :	buono
Condizione murature :	buono
Condizione copertura :	buono
Tipo di copertura :	scandole
Tipologia architettonica :	modificata
Localizzazione :	Barco
Accessibilità :	strada
Acqua potabile :	assente
Fognatura :	assente

PARTI IN LEGNO	
<input type="checkbox"/> tavole	<input type="checkbox"/> tronchi squadrati
<input checked="" type="checkbox"/> tronchi	<input type="checkbox"/> altro :

NOTE :
Residenza non permanente

PREVISIONI DI PIANO		
tipologie di intervento	MANUFATTO	R2
tipologie di intervento	PERTINENZE	Rp1

Tesero, li 22 - 09 - 2006

MATERIALI MURATURE	
<input type="checkbox"/> pietra da taglio	
<input checked="" type="checkbox"/> pietrame in conci irregolari	
<input type="checkbox"/> laterizio	
<input type="checkbox"/> muratura intonacata	
<input checked="" type="checkbox"/> legno	
<input type="checkbox"/> lamiera	
<input type="checkbox"/> altro :	

MATERIALI COPERTURE	
<input type="checkbox"/> lamiera	
<input type="checkbox"/> tegole in cemento o cotto	
<input checked="" type="checkbox"/> scandole	
<input type="checkbox"/> coppi	
<input type="checkbox"/> assenti	
<input type="checkbox"/> altro :	

PARTICOLARI DI PREGIO	
<input type="checkbox"/> fori	<input type="checkbox"/> focolari/forni all'aperto
<input type="checkbox"/> travi/architravi/stipiti	<input type="checkbox"/> intagli
<input type="checkbox"/> affreschi	<input type="checkbox"/> scritte storiche

EDIFICI CENSITI
fabbricati sparsi (Lagorai)

DOCUMENTAZIONE FOTOGRAFICA	
foto d'archivio	137-138-139-140
in data	13-10-2009

il tecnico rilevatore : arch. Marco Albertini

Edificio n° : 10ter - Baita Daiani	Individuazione Catastale		
Località : Santa	C.C. Tesero	p.ed.	p.f. 2430/1

ESTRATTO MAPPA CATASTALE scala 1: 2000

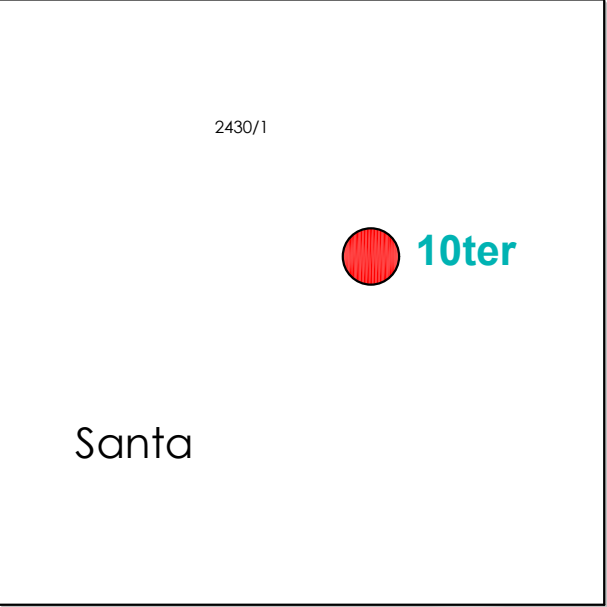

CARTA TECNICA PAT scala 1: 10000

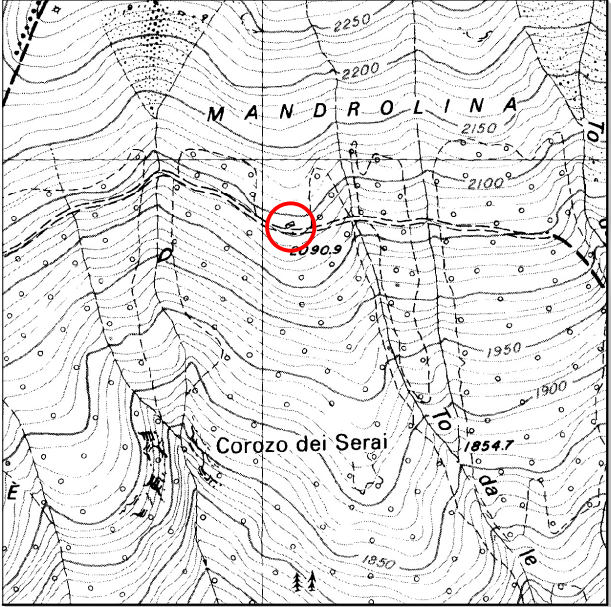

DOCUMENTAZIONE FOTOGRAFICA



PROSPETTO SUD-OVEST



PROSPETTO SUD



PROSPETTO OVEST-SUD



PROSPETTO OVEST

ANALISI	
Contesto insediativo reale :	bosco
Zona P.R.G. :	area a bosco
Epoca di costruzione :	> 1939
Tipologia funzionale :	baita
Uso attuale :	abitativo - deposito
Grado di utilizzo :	temporaneo
Stato di conservazione :	buono
Condizione murature :	buono
Condizione copertura :	buono
Tipo di copertura :	lastre di porfido
Tipologia architettonica :	modificata
Localizzazione :	Santa
Accessibilità :	sentiero
Acqua potabile :	assente
Fognatura :	assente

PARTI IN LEGNO	
<input type="checkbox"/> tavole	<input type="checkbox"/> tronchi squadrati
<input type="checkbox"/> tronchi	<input type="checkbox"/> altro :

NOTE :
soggetta a USO CIVICO
Nessun tipo di residenza

PREVISIONI DI PIANO		
tipologie di intervento	MANUFATTO	R2
tipologie di intervento	PERTINENZE	Rp1

MATERIALI MURATURE	
<input type="checkbox"/> pietra da taglio	
<input checked="" type="checkbox"/> pietrame in conci irregolari	
<input type="checkbox"/> laterizio	
<input type="checkbox"/> muratura intonacata	
<input checked="" type="checkbox"/> legno	
<input type="checkbox"/> lamiera	
<input type="checkbox"/> altro :	

MATERIALI COPERTURE	
<input type="checkbox"/> lamiera	
<input type="checkbox"/> tegole in cemento o cotto	
<input type="checkbox"/> scandole	
<input type="checkbox"/> coppi	
<input type="checkbox"/> assenti	
<input checked="" type="checkbox"/> altro : lastre di porfido	

PARTICOLARI DI PREGIO	
<input type="checkbox"/> fori	<input type="checkbox"/> focolari/forni all'aperto
<input type="checkbox"/> travi/architravi/stipiti	<input type="checkbox"/> intagli
<input type="checkbox"/> affreschi	<input type="checkbox"/> scritte storiche

EDIFICI CENSITI
fabbricati sparsi (Santa)

DOCUMENTAZIONE FOTOGRAFICA	
foto d'archivio	141-142-143-144
in data	13-10-2009

Tesero, li 22 - 09 - 2006

il tecnico rilevatore : arch. Marco Albertini

Edificio n° : 11 - baita la Basa	Individuazione Catastale		
Località : Cornon Bassa	C.C. Tesero	p.ed.	p.f. 2421

ESTRATTO MAPPA CATASTALE scala 1: 2000

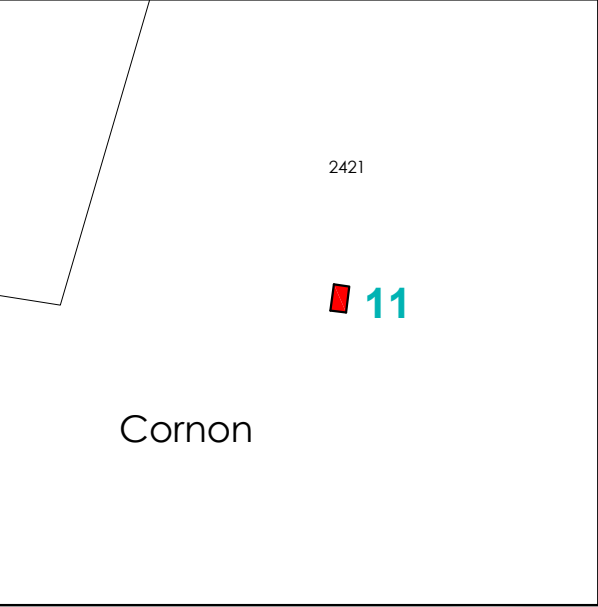

CARTA TECNICA PAT scala 1: 10000

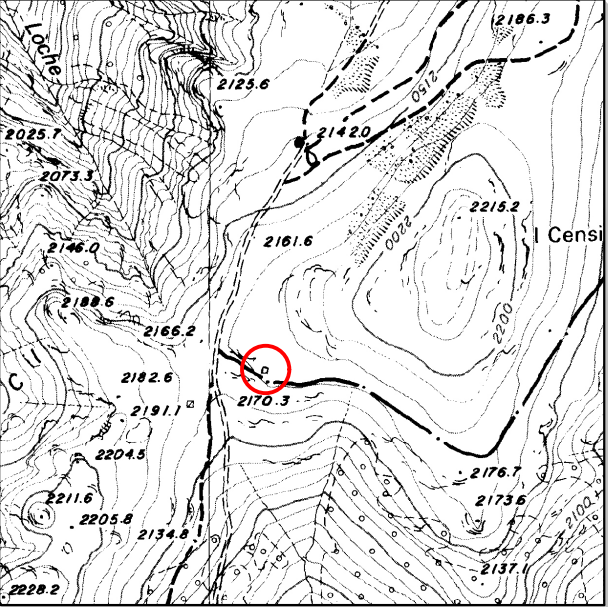

DOCUMENTAZIONE FOTOGRAFICA



PROSPETTO SUD-EST



PROSPETTO NORD-OVEST



PROSPETTO SUD-OVEST



PROSPETTO EST

ANALISI	
Contesto insediativo reale :	prato
Zona P.R.G. :	area a pascolo
Epoca di costruzione :	> 1939
Tipologia funzionale :	baita
Uso attuale :	abitativo
Grado di utilizzo :	temporaneo
Stato di conservazione :	discreto
Condizione murature :	buono
Condizione copertura :	discreto
Tipo di copertura :	scandole
Tipologia architettonica :	originale
Localizzazione :	Cornon Bassa
Accessibilità :	sentiero
Acqua potabile :	assente
Fognatura :	assente

PARTI IN LEGNO	
<input checked="" type="checkbox"/> tavole	<input type="checkbox"/> tronchi squadrati
<input type="checkbox"/> tronchi	<input type="checkbox"/> altro :

NOTE :
Edifici soggetti alla L.P. 22/91 art. 24bis e ss.mm. e già catalogati nel P.R.G. vigente quali Edifici storici isolati. Per essi valgono le Norme d'Attuazione degli Edifici storici isolati mentre per la residenza stagionale valgono le norme igienico sanitarie di cui al Regolamento di Attuazione dei "baiti" . soggetta a USO CIVICO Nessun tipo di residenza

PREVISIONI DI PIANO		
tipologie di intervento	MANUFATTO	R2
tipologie di intervento	PERTINENZE	Rp1

MATERIALI MURATURE	
<input type="checkbox"/> pietra da taglio	
<input checked="" type="checkbox"/> pietrame in conci irregolari	
<input type="checkbox"/> laterizio	
<input type="checkbox"/> muratura intonacata	
<input checked="" type="checkbox"/> legno	
<input type="checkbox"/> lamiera	
<input type="checkbox"/> altro :	

MATERIALI COPERTURE	
<input type="checkbox"/> lamiera	
<input type="checkbox"/> tegole in cemento o cotto	
<input checked="" type="checkbox"/> scandole	
<input type="checkbox"/> coppi	
<input type="checkbox"/> assenti	
<input type="checkbox"/> altro :	

PARTICOLARI DI PREGIO	
<input type="checkbox"/> fori	<input type="checkbox"/> focolari/forni all'aperto
<input type="checkbox"/> travi/architravi/stipiti	<input type="checkbox"/> intagli
<input type="checkbox"/> affreschi	<input type="checkbox"/> scritte storiche

EDIFICI CENSITI	
fabbricati sparsi (Cornon)	
Scheda di riferimento degli Edifici storici isolati del P.R.G. vigente n. 1	

DOCUMENTAZIONE FOTOGRAFICA	
foto d'archivio	041-042-043-044
in data	17-11-2006

Tesero, li 22 - 09 - 2006

il tecnico rilevatore : arch. Marco Albertini

Edificio n° : 12 - Baita Armentajola	Individuazione Catastale		
Località : Cornon Armentajola	C.C. Tesero	p.ed.	p.f. 2418

ESTRATTO MAPPA CATASTALE scala 1: 2000

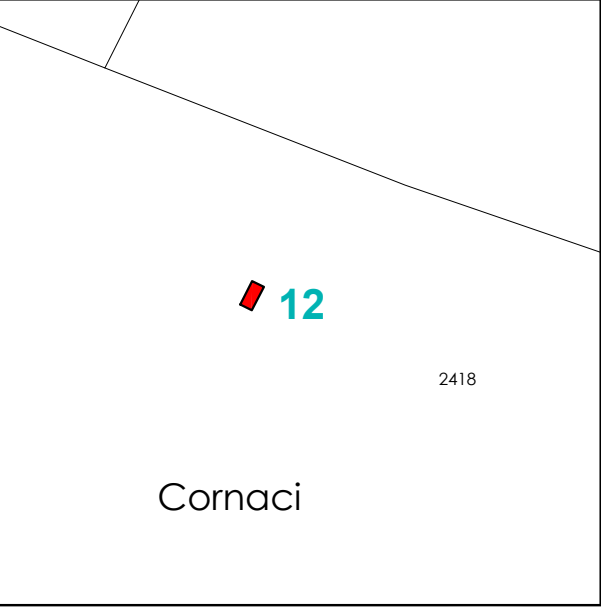

CARTA TECNICA PAT scala 1: 10000

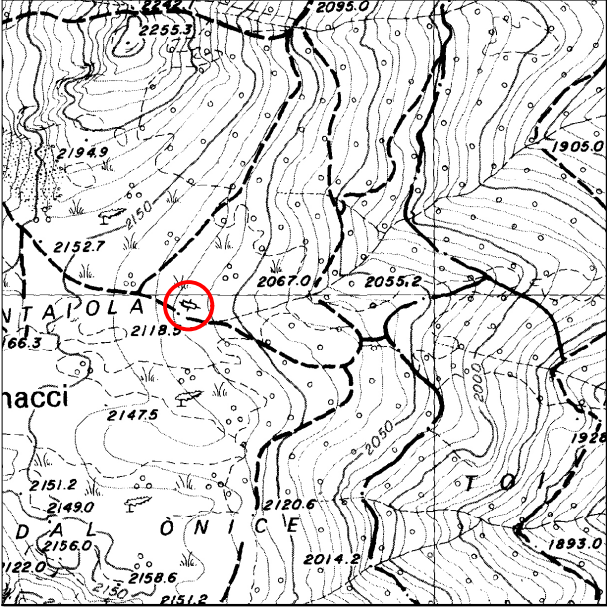

DOCUMENTAZIONE FOTOGRAFICA



PROSPETTO EST-SUD



PROSPETTO OVEST-SUD



PROSPETTO EST-NORD



PROSPETTO SUD

ANALISI	
Contesto insediativo reale :	prato
Zona P.R.G. :	area a pascolo
Epoca di costruzione :	> 1939
Tipologia funzionale :	baita
Uso attuale :	abitativo
Grado di utilizzo :	temporaneo
Stato di conservazione :	discreto
Condizione murature :	buono
Condizione copertura :	discreto
Tipo di copertura :	scandole
Tipologia architettonica :	modificata
Localizzazione :	Cornon Armentajola
Accessibilità :	sentiero
Acqua potabile :	assente
Fognatura :	assente

PARTI IN LEGNO	
<input type="checkbox"/> tavole	<input type="checkbox"/> tronchi squadrati
<input checked="" type="checkbox"/> tronchi	<input type="checkbox"/> altro :

NOTE :
Edifici soggetti alla L.P. 22/91 art. 24bis e ss.mm. e già catalogati nel P.R.G. vigente quali Edifici storici isolati. Per essi valgono le Norme d'Attuazione degli Edifici storici isolati mentre per la residenza stagionale valgono le norme igienico sanitarie di cui al Regolamento di Attuazione dei "baiti" . soggetta a USO CIVICO Nessun tipo di residenza

PREVISIONI DI PIANO		
tipologie di intervento	MANUFATTO	R2
tipologie di intervento	PERTINENZE	Rp1

MATERIALI MURATURE	
<input type="checkbox"/> pietra da taglio	
<input checked="" type="checkbox"/> pietrame in conci irregolari	
<input type="checkbox"/> laterizio	
<input type="checkbox"/> muratura intonacata	
<input checked="" type="checkbox"/> legno	
<input type="checkbox"/> lamiera	
<input type="checkbox"/> altro :	

MATERIALI COPERTURE	
<input type="checkbox"/> lamiera	
<input type="checkbox"/> tegole in cemento o cotto	
<input checked="" type="checkbox"/> scandole	
<input type="checkbox"/> coppi	
<input type="checkbox"/> assenti	
<input type="checkbox"/> altro :	

PARTICOLARI DI PREGIO	
<input type="checkbox"/> fori	<input type="checkbox"/> focolari/forni all'aperto
<input type="checkbox"/> travi/architravi/stipiti	<input type="checkbox"/> intagli
<input type="checkbox"/> affreschi	<input type="checkbox"/> scritte storiche

EDIFICI CENSITI	
fabbricati sparsi (Cornon)	
Scheda di riferimento degli Edifici storici isolati del P.R.G. vigente n. 2	

DOCUMENTAZIONE FOTOGRAFICA	
foto d'archivio	045-046-047-048
in data	17-11-2006

Edificio n° : 13 - baita Zozoi	Individuazione Catastale		
Località : Val Zozoi (Cornon)	C.C. Tesero	p.ed.	p.f. 2408

ESTRATTO MAPPA CATASTALE scala 1: 2000

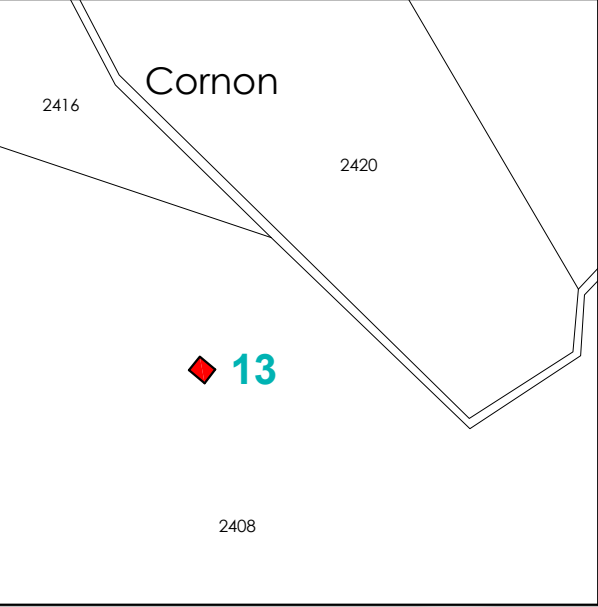

CARTA TECNICA PAT scala 1: 10000

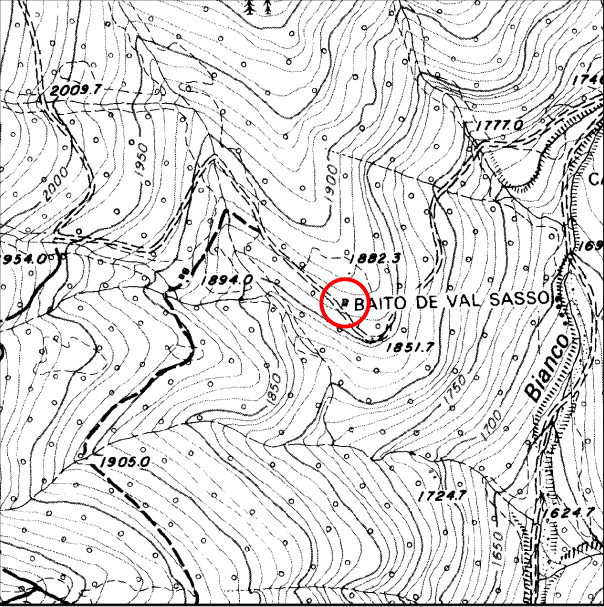

DOCUMENTAZIONE FOTOGRAFICA



PROSPETTO SUD-OVEST



PROSPETTO NORD-OVEST



PROSPETTO EST-SUD



PROSPETTO OVEST-SUD

ANALISI	
Contesto insediativo reale :	prato
Zona P.R.G. :	area a bosco
Epoca di costruzione :	> 1939
Tipologia funzionale :	baita
Uso attuale :	abitativo
Grado di utilizzo :	temporaneo
Stato di conservazione :	buono
Condizione murature :	buono
Condizione copertura :	buono
Tipo di copertura :	scandole
Tipologia architettonica :	modificata
Localizzazione :	Val Zozoi
Accessibilità :	strada
Acqua potabile :	assente
Fognatura :	assente

PARTI IN LEGNO	
<input checked="" type="checkbox"/> tavole	<input type="checkbox"/> tronchi squadrati
<input checked="" type="checkbox"/> tronchi	<input type="checkbox"/> altro :

NOTE :
Edifici soggetti alla L.P. 22/91 art. 24bis e ss.mm. e già catalogati nel P.R.G. vigente quali Edifici storici isolati. Per essi valgono le Norme d'Attuazione degli Edifici storici isolati mentre per la residenza stagionale valgono le norme igienico sanitarie di cui al Regolamento di Attuazione dei "baiti" . soggetta a USO CIVICO Residenza non permanente

PREVISIONI DI PIANO		
tipologie di intervento	MANUFATTO	R2
tipologie di intervento	PERTINENZE	Rp1

MATERIALI MURATURE	
<input type="checkbox"/> pietra da taglio	
<input checked="" type="checkbox"/> pietrame in conci irregolari	
<input type="checkbox"/> laterizio	
<input type="checkbox"/> muratura intonacata	
<input checked="" type="checkbox"/> legno	
<input type="checkbox"/> lamiera	
<input type="checkbox"/> altro :	

MATERIALI COPERTURE	
<input type="checkbox"/> lamiera	
<input type="checkbox"/> tegole in cemento o cotto	
<input checked="" type="checkbox"/> scandole	
<input type="checkbox"/> coppi	
<input type="checkbox"/> assenti	
<input type="checkbox"/> altro :	

PARTICOLARI DI PREGIO	
<input type="checkbox"/> fori	<input type="checkbox"/> focolari/forni all'aperto
<input type="checkbox"/> travi/architravi/stipiti	<input type="checkbox"/> intagli
<input type="checkbox"/> affreschi	<input type="checkbox"/> scritte storiche

EDIFICI CENSITI	
fabbricati sparsi (Cornon)	
Scheda di riferimento degli Edifici storici isolati del P.R.G. vigente n. 3	

DOCUMENTAZIONE FOTOGRAFICA	
foto d'archivio	049-050-051-052
in data	17-11-2006

Tesero, li 22 - 09 - 2006

il tecnico rilevatore : arch. Marco Albertini

Edificio n° : 14 - baita la Caserina	Individuazione Catastale		
Località : Pampeago Caserina	C.C. Tesero	p.ed. 1400	p.f.

ESTRATTO MAPPA CATASTALE scala 1: 2000

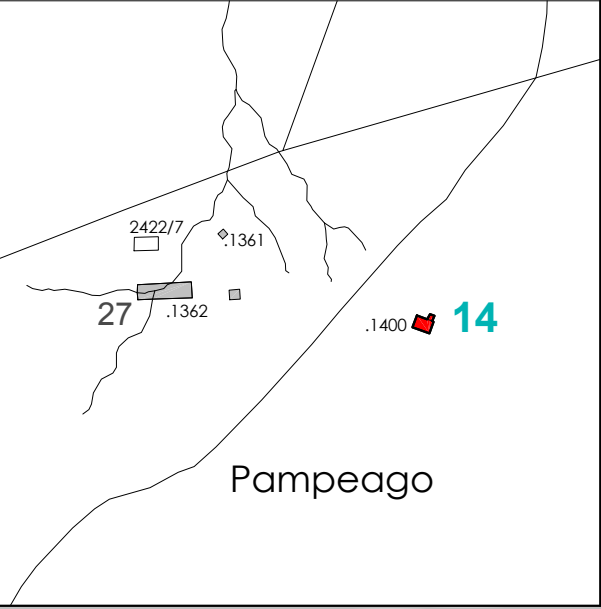

CARTA TECNICA PAT scala 1: 10000

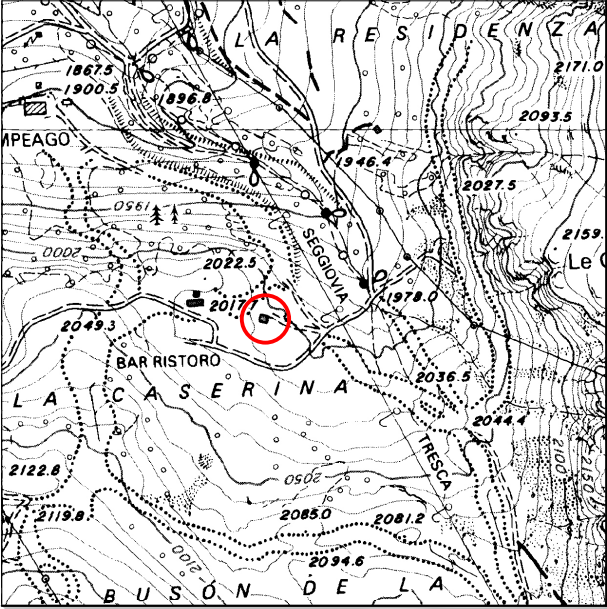

DOCUMENTAZIONE FOTOGRAFICA



PROSPETTO EST



PROSPETTO SUD



PROSPETTO SUD-OVEST



PROSPETTO NORD

ANALISI	
Contesto insediativo reale :	prato
Zona P.R.G. :	area a pascolo area per sistemi sciabili di livello provinciale
Epoca di costruzione :	> 1939
Tipologia funzionale :	baita
Uso attuale :	abitativo
Grado di utilizzo :	temporaneo
Stato di conservazione :	buono
Condizione murature :	buono
Condizione copertura :	buono
Tipo di copertura :	scandole
Tipologia architettonica :	modificata
Localizzazione :	Pampeago Caserina
Accessibilità :	strada
Acqua potabile :	assente
Fognatura :	assente

PARTI IN LEGNO	
<input checked="" type="checkbox"/> tavole	<input type="checkbox"/> tronchi squadrati
<input type="checkbox"/> tronchi	<input type="checkbox"/> altro :

NOTE :
Edifici soggetti alla L.P. 22/91 art. 24bis e ss.mm. e già catalogati nel P.R.G. vigente quali Edifici storici isolati. Per essi valgono le Norme d'Attuazione degli Edifici storici isolati mentre per la residenza stagionale valgono le norme igienico sanitarie di cui al Regolamento di Attuazione dei "baiti". soggetta a USO CIVICO Residenza non permanente

PREVISIONI DI PIANO		
tipologie di intervento	MANUFATTO	R2
tipologie di intervento	PERTINENZE	Rp1

MATERIALI MURATURE	
<input type="checkbox"/> pietra da taglio	
<input checked="" type="checkbox"/> pietrame in conci irregolari	
<input type="checkbox"/> laterizio	
<input type="checkbox"/> muratura intonacata	
<input checked="" type="checkbox"/> legno	
<input type="checkbox"/> lamiera	
<input type="checkbox"/> altro :	

MATERIALI COPERTURE	
<input type="checkbox"/> lamiera	
<input type="checkbox"/> tegole in cemento o cotto	
<input checked="" type="checkbox"/> scandole	
<input type="checkbox"/> coppi	
<input type="checkbox"/> assenti	
<input type="checkbox"/> altro :	

PARTICOLARI DI PREGIO	
<input type="checkbox"/> fori	<input type="checkbox"/> focolari/forni all'aperto
<input type="checkbox"/> travi/architravi/stipiti	<input type="checkbox"/> intagli
<input type="checkbox"/> affreschi	<input type="checkbox"/> scritte storiche

EDIFICI CENSITI	
fabbricati sparsi (Pampeago)	
Scheda di riferimento degli Edifici storici isolati del P.R.G. vigente n. 5	

DOCUMENTAZIONE FOTOGRAFICA	
foto d'archivio	053-054-055-056
in data	09-11-2006

Edificio n° : 14 - baita la Caserina	Individuazione Catastale		
Località : Pampeago Caserina	C.C. Tesero	p.ed. 1400	p.f.

ESTRATTO MAPPA CATASTALE scala 1: 2000

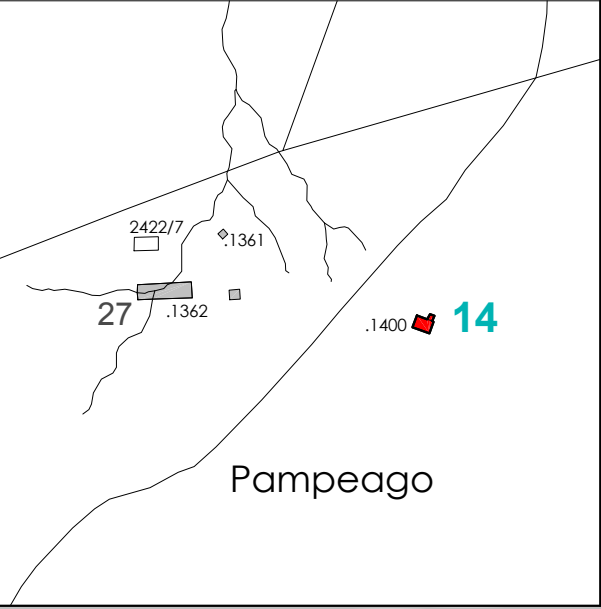

CARTA TECNICA PAT scala 1: 10000

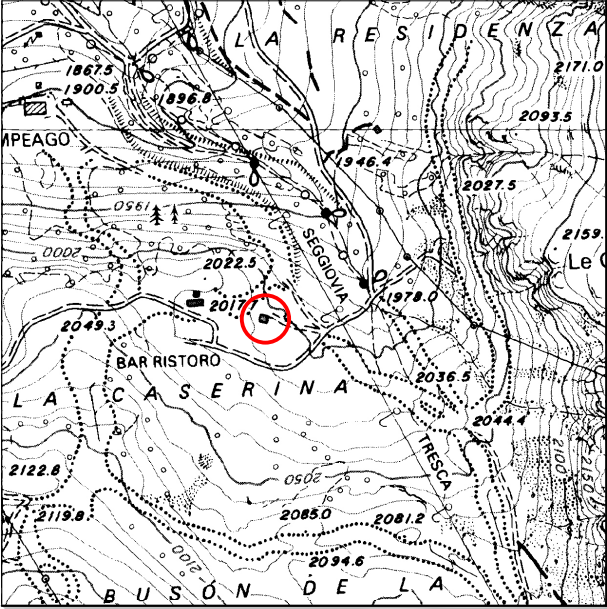

DOCUMENTAZIONE FOTOGRAFICA



PROSPETTO EST



PROSPETTO SUD



PROSPETTO SUD-OVEST



PROSPETTO NORD

ANALISI	
Contesto insediativo reale :	prato
Zona P.R.G. :	area a pascolo area per sistemi sciabili di livello provinciale
Epoca di costruzione :	> 1939
Tipologia funzionale :	baita
Uso attuale :	abitativo
Grado di utilizzo :	temporaneo
Stato di conservazione :	buono
Condizione murature :	buono
Condizione copertura :	buono
Tipo di copertura :	scandole
Tipologia architettonica :	modificata
Localizzazione :	Pampeago Caserina
Accessibilità :	strada
Acqua potabile :	assente
Fognatura :	assente

PARTI IN LEGNO	
<input checked="" type="checkbox"/> tavole	<input type="checkbox"/> tronchi squadrati
<input type="checkbox"/> tronchi	<input type="checkbox"/> altro :

NOTE :
Edifici soggetti alla L.P. 22/91 art. 24bis e ss.mm. e già catalogati nel P.R.G. vigente quali Edifici storici isolati. Per essi valgono le Norme d'Attuazione degli Edifici storici isolati mentre per la residenza stagionale valgono le norme igienico sanitarie di cui al Regolamento di Attuazione dei "baiti". soggetta a USO CIVICO Residenza non permanente

PREVISIONI DI PIANO		
tipologie di intervento	MANUFATTO	R2
tipologie di intervento	PERTINENZE	Rp1

MATERIALI MURATURE	
<input type="checkbox"/> pietra da taglio	
<input checked="" type="checkbox"/> pietrame in conci irregolari	
<input type="checkbox"/> laterizio	
<input type="checkbox"/> muratura intonacata	
<input checked="" type="checkbox"/> legno	
<input type="checkbox"/> lamiera	
<input type="checkbox"/> altro :	

MATERIALI COPERTURE	
<input type="checkbox"/> lamiera	
<input type="checkbox"/> tegole in cemento o cotto	
<input checked="" type="checkbox"/> scandole	
<input type="checkbox"/> coppi	
<input type="checkbox"/> assenti	
<input type="checkbox"/> altro :	

PARTICOLARI DI PREGIO	
<input type="checkbox"/> fori	<input type="checkbox"/> focolari/forni all'aperto
<input type="checkbox"/> travi/architravi/stipiti	<input type="checkbox"/> intagli
<input type="checkbox"/> affreschi	<input type="checkbox"/> scritte storiche

EDIFICI CENSITI	
fabbricati sparsi (Pampeago)	
Scheda di riferimento degli Edifici storici isolati del P.R.G. vigente n. 5	

DOCUMENTAZIONE FOTOGRAFICA	
foto d'archivio	053-054-055-056
in data	09-11-2006

Tesero, li 22 - 09 - 2006

il tecnico rilevatore : arch. Marco Albertini

Edificio n° : 15 - baita Residenza (per pastori)	Individuazione Catastale		
Località : Pampeago - Residenza	C.C. Tesero	p.ed. 1401	p.f.

ESTRATTO MAPPA CATASTALE scala 1: 2000

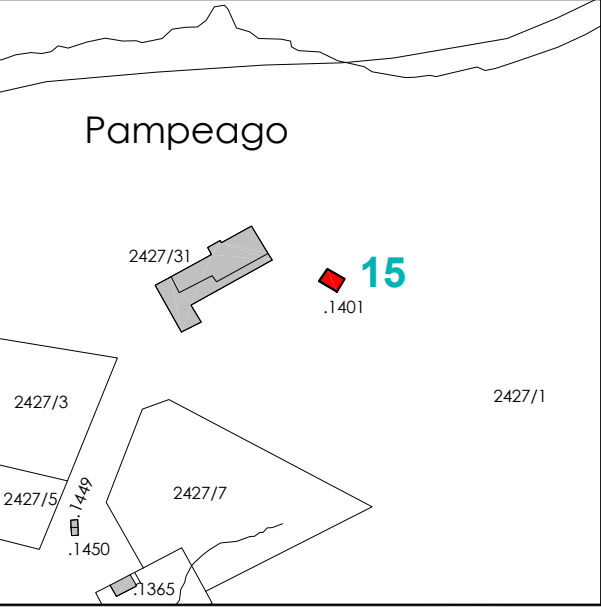

CARTA TECNICA PAT scala 1: 10000

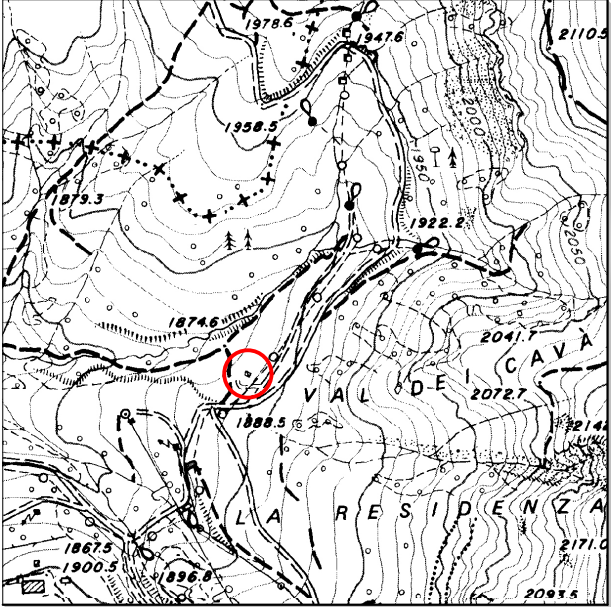

DOCUMENTAZIONE FOTOGRAFICA



PROSPETTO SUD-OVEST



PROSPETTO NORD-EST



PROSPETTO OVEST-NORD



PROSPETTO EST-SUD

ANALISI	
Contesto insediativo reale :	prato
Zona P.R.G. :	area a pascolo area per sistemi sciabili di livello provinciale
Epoca di costruzione :	> 1939
Tipologia funzionale :	baita
Uso attuale :	abitativo
Grado di utilizzo :	temporaneo
Stato di conservazione :	buono
Condizione murature :	buono
Condizione copertura :	buono
Tipo di copertura :	scandole
Tipologia architettonica :	modificata
Localizzazione :	Pampeago-Residenza
Accessibilità :	strada / sentiero
Acqua potabile :	assente
Fognatura :	assente

PARTI IN LEGNO	
<input type="checkbox"/> tavole	<input type="checkbox"/> tronchi squadrati
<input type="checkbox"/> tronchi	<input type="checkbox"/> altro :

NOTE :
Edifici soggetti alla L.P. 22/91 art. 24bis e ss.mm. e già catalogati nel P.R.G. vigente quali Edifici storici isolati. Per essi valgono le Norme d'Attuazione degli Edifici storici isolati mentre per la residenza stagionale valgono le norme igienico sanitarie di cui al Regolamento di Attuazione dei "baiti". soggetta a USO CIVICO Nessun tipo di residenza

PREVISIONI DI PIANO		
tipologie di intervento	MANUFATTO	R2
tipologie di intervento	PERTINENZE	Rp1

MATERIALI MURATURE	
<input type="checkbox"/> pietra da taglio	
<input checked="" type="checkbox"/> pietrame in conci irregolari	
<input type="checkbox"/> laterizio	
<input type="checkbox"/> muratura intonacata	
<input type="checkbox"/> legno	
<input type="checkbox"/> lamiera	
<input type="checkbox"/> altro :	

MATERIALI COPERTURE	
<input type="checkbox"/> lamiera	
<input type="checkbox"/> tegole in cemento o cotto	
<input checked="" type="checkbox"/> scandole	
<input type="checkbox"/> coppi	
<input type="checkbox"/> assenti	
<input type="checkbox"/> altro :	

PARTICOLARI DI PREGIO	
<input type="checkbox"/> fori	<input type="checkbox"/> focolari/forni all'aperto
<input type="checkbox"/> travi/architravi/stipiti	<input type="checkbox"/> intagli
<input type="checkbox"/> affreschi	<input type="checkbox"/>

EDIFICI CENSITI	
fabbricati sparsi (Pampeago)	
Scheda di riferimento degli Edifici storici isolati del P.R.G. vigente n. 6	

DOCUMENTAZIONE FOTOGRAFICA	
foto d'archivio	057-058-059-060
in data	09-11-2006

Tesero, li 22 - 09 - 2006

il tecnico rilevatore : arch. Marco Albertini

Edificio n° : 16 - Baita Barco	Individuazione Catastale		
Località : Barco	C.C. Tesero	p.ed. 719/2	p.f.

ESTRATTO MAPPA CATASTALE scala 1: 2000

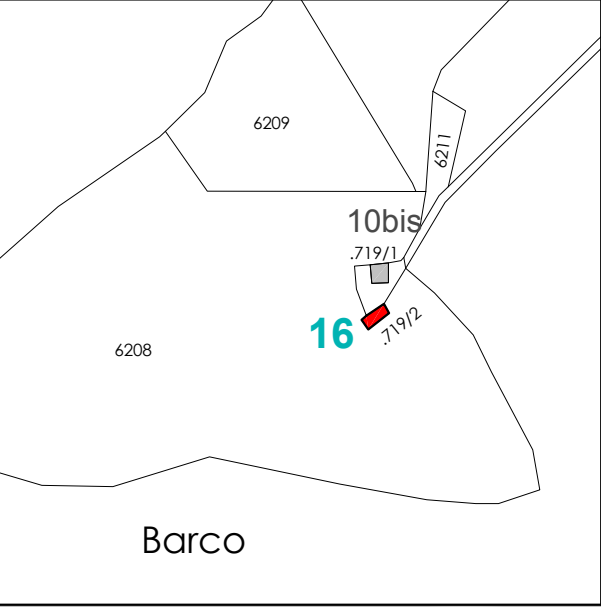

CARTA TECNICA PAT scala 1: 10000

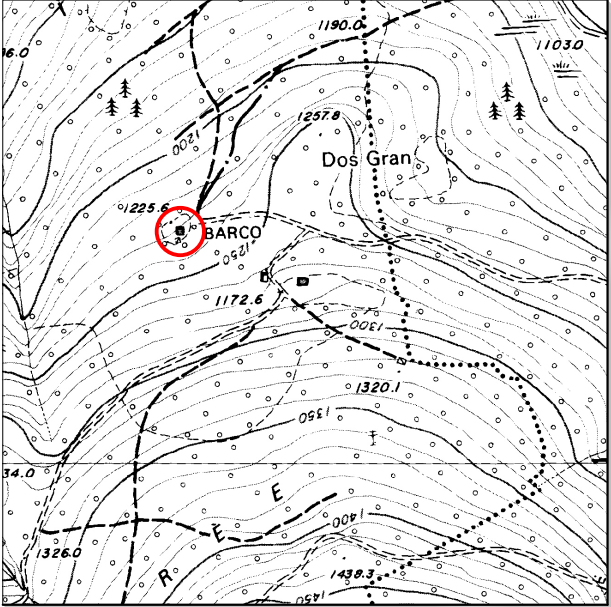

DOCUMENTAZIONE FOTOGRAFICA



PROSPETTO NORD-OVEST



PROSPETTO SUD-EST



PROSPETTO NORD-EST



PROSPETTO SUD-OVEST

ANALISI	
Contesto insediativo reale :	bosco
Zona P.R.G. :	area a bosco
Epoca di costruzione :	< 1939
Tipologia funzionale :	baita
Uso attuale :	abitativo
Grado di utilizzo :	temporaneo
Stato di conservazione :	discreto
Condizione murature :	discreto
Condizione copertura :	discreto
Tipo di copertura :	tegole in cemento
Tipologia architettonica :	originale
Localizzazione :	Barco
Accessibilità :	strada
Acqua potabile :	assente
Fognatura :	assente

PARTI IN LEGNO	
<input checked="" type="checkbox"/> tavole	<input type="checkbox"/> tronchi squadrati
<input checked="" type="checkbox"/> tronchi	<input type="checkbox"/> altro :

NOTE :
Edifici soggetti alla L.P. 22/91 art. 24bis e ss.mm. e già catalogati nel P.R.G. vigente quali Edifici storici isolati. Per essi valgono le Norme d'Attuazione degli Edifici storici isolati mentre per la residenza stagionale valgono le norme igienico sanitarie di cui al Regolamento di Attuazione dei "baiti" . Residenza non permanente

PREVISIONI DI PIANO		
tipologie di intervento	MANUFATTO	R2
tipologie di intervento	PERTINENZE	Rp1

MATERIALI MURATURE	
<input type="checkbox"/> pietra da taglio	
<input checked="" type="checkbox"/> pietrame in conci irregolari	
<input type="checkbox"/> laterizio	
<input type="checkbox"/> muratura intonacata	
<input checked="" type="checkbox"/> legno	
<input type="checkbox"/> lamiera	
<input type="checkbox"/> altro :	

MATERIALI COPERTURE	
<input type="checkbox"/> lamiera	
<input checked="" type="checkbox"/> tegole in cemento o cotto	
<input type="checkbox"/> scandole	
<input type="checkbox"/> coppi	
<input type="checkbox"/> assenti	
<input type="checkbox"/> altro :	

PARTICOLARI DI PREGIO	
<input type="checkbox"/> fori	<input type="checkbox"/> focolari/forni all'aperto
<input type="checkbox"/> travi/architravi/stipiti	<input type="checkbox"/> intagli
<input type="checkbox"/> affreschi	<input type="checkbox"/> scritte storiche

EDIFICI CENSITI	
fabbricati sparsi (Lagorai)	
Scheda di riferimento degli Edifici storici isolati del P.R.G. vigente n. 71	

DOCUMENTAZIONE FOTOGRAFICA	
foto d'archivio	061-062-063-064
in data	02-11-2006

Tesero, li 22 - 09 - 2006

il tecnico rilevatore : arch. Marco Albertini

Edificio n° : 17 - Baita della busa	Individuazione Catastale		
Località : Busa	C.C. Tesero	p.ed. 1404	p.f.

ESTRATTO MAPPA CATASTALE scala 1: 2000



CARTA TECNICA PAT scala 1: 10000

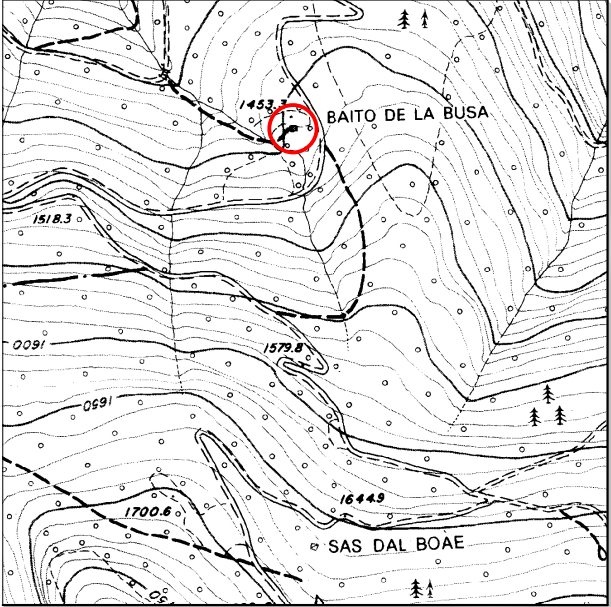

DOCUMENTAZIONE FOTOGRAFICA



PROSPETTO OVEST



PROSPETTO EST



PROSPETTO NORD



PROSPETTO SUD

ANALISI	
Contesto insediativo reale :	bosco
Zona P.R.G. :	area a bosco
Epoca di costruzione :	> 1939
Tipologia funzionale :	baita
Uso attuale :	abitativo
Grado di utilizzo :	temporaneo
Stato di conservazione :	discreto
Condizione murature :	discreto
Condizione copertura :	discreto
Tipo di copertura :	coppi
Tipologia architettonica :	originale/modificata
Localizzazione :	Busa
Accessibilità :	strada - sentiero
Acqua potabile :	assente
Fognatura :	assente

PARTI IN LEGNO	
<input type="checkbox"/> tavole	<input type="checkbox"/> tronchi squadrati
<input checked="" type="checkbox"/> tronchi	<input type="checkbox"/> altro :

NOTE :
Edifici soggetti alla L.P. 22/91 art. 24bis e ss.mm. e già catalogati nel P.R.G. vigente quali Edifici storici isolati. Per essi valgono le Norme d'Attuazione degli Edifici storici isolati mentre per la residenza stagionale valgono le norme igienico sanitarie di cui al Regolamento di Attuazione dei "baiti". soggetta a USO CIVICO Residenza non permanente

PREVISIONI DI PIANO		
tipologie di intervento	MANUFATTO	R2
tipologie di intervento	PERTINENZE	Rp1

MATERIALI MURATURE	
<input type="checkbox"/> pietra da taglio	
<input type="checkbox"/> pietrame in conci irregolari	
<input type="checkbox"/> laterizio	
<input type="checkbox"/> muratura intonacata	
<input checked="" type="checkbox"/> legno	
<input type="checkbox"/> lamiera	
<input type="checkbox"/> altro :	

MATERIALI COPERTURE	
<input type="checkbox"/> lamiera	
<input type="checkbox"/> tegole in cemento o cotto	
<input type="checkbox"/> scandole	
<input checked="" type="checkbox"/> coppi	
<input type="checkbox"/> assenti	
<input type="checkbox"/> altro :	

PARTICOLARI DI PREGIO	
<input type="checkbox"/> fori	<input type="checkbox"/> focolari/forni all'aperto
<input type="checkbox"/> travi/architravi/stipiti	<input type="checkbox"/> intagli
<input type="checkbox"/> affreschi	<input type="checkbox"/> scritte storiche

EDIFICI CENSITI	
fabbricati sparsi (Lagorai)	
Scheda di riferimento degli Edifici storici isolati del P.R.G. vigente n. 74	

DOCUMENTAZIONE FOTOGRAFICA	
foto d'archivio	065-066-067-068
in data	02-11-2006

Tesero, li 22 - 09 - 2006

il tecnico rilevatore : arch. Marco Albertini

Edificio n° : 18 - baita Del Melizia o Corde	Individuazione Catastale		
Località : Del Melizia o Corde	C.C. Tesero	p.ed. 1406	p.f.

ESTRATTO MAPPA CATASTALE scala 1: 2000

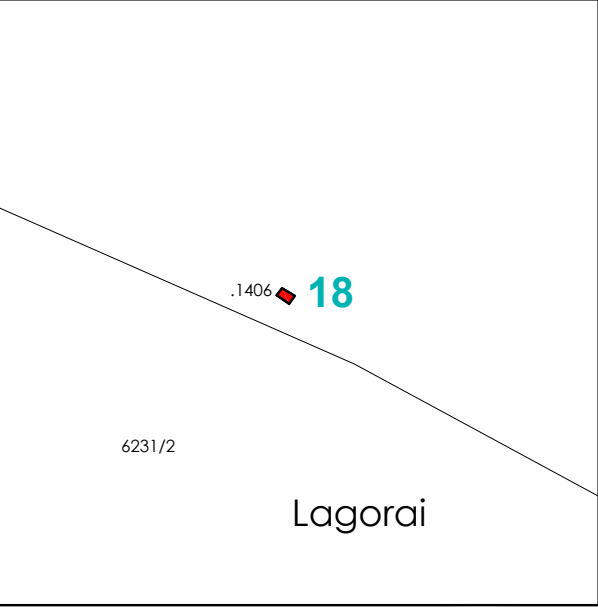

CARTA TECNICA PAT scala 1: 10000

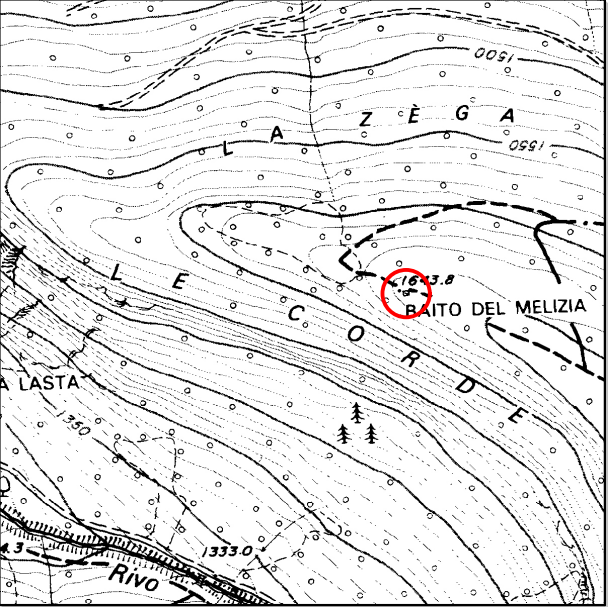

DOCUMENTAZIONE FOTOGRAFICA



PROSPETTO OVEST



PROSPETTO EST



PROSPETTO SUD



PROSPETTO NORD

ANALISI	
Contesto insediativo reale :	bosco
Zona P.R.G. :	aree a bosco
Epoca di costruzione :	> 1939
Tipologia funzionale :	baita
Uso attuale :	abitativo
Grado di utilizzo :	temporaneo
Stato di conservazione :	discreto
Condizione murature :	/
Condizione copertura :	discreto
Tipo di copertura :	scandole
Tipologia architettonica :	modificata
Localizzazione :	del Melizia o Corde
Accessibilità :	sentiero
Acqua potabile :	assente
Fognatura :	assente

PARTI IN LEGNO	
<input type="checkbox"/> tavole	<input type="checkbox"/> tronchi squadrati
<input checked="" type="checkbox"/> tronchi	<input type="checkbox"/> altro :

NOTE :
Edifici soggetti alla L.P. 22/91 art. 24bis e ss.mm. e già catalogati nel P.R.G. vigente quali Edifici storici isolati. Per essi valgono le Norme d'Attuazione degli Edifici storici isolati mentre per la residenza stagionale valgono le norme igienico sanitarie di cui al Regolamento di Attuazione dei "baiti". soggetta a USO CIVICO Residenza non permanente

PREVISIONI DI PIANO		
tipologie di intervento	MANUFATTO	R2
tipologie di intervento	PERTINENZE	Rp1

MATERIALI MURATURE	
<input type="checkbox"/> pietra da taglio	
<input type="checkbox"/> pietrame in conci irregolari	
<input type="checkbox"/> laterizio	
<input type="checkbox"/> muratura intonacata	
<input checked="" type="checkbox"/> legno	
<input type="checkbox"/> lamiera	
<input type="checkbox"/> altro :	

MATERIALI COPERTURE	
<input type="checkbox"/> lamiera	
<input type="checkbox"/> tegole in cemento o cotto	
<input checked="" type="checkbox"/> scandole	
<input type="checkbox"/> coppi	
<input type="checkbox"/> assenti	
<input type="checkbox"/> altro :	

PARTICOLARI DI PREGIO	
<input type="checkbox"/> fori	<input type="checkbox"/> focolari/forni all'aperto
<input type="checkbox"/> travi/architravi/stipiti	<input type="checkbox"/> intagli
<input type="checkbox"/> affreschi	<input type="checkbox"/> scritte storiche

EDIFICI CENSITI	
fabbricati sparsi (Lagorai)	
Scheda di riferimento degli Edifici storici isolati del P.R.G. vigente n. 75	

DOCUMENTAZIONE FOTOGRAFICA	
foto d'archivio	069-070-071-072
in data	02-11-2006

Tesero, li 22 - 09 - 2006

il tecnico rilevatore : arch. Marco Albertini

Edificio n° : 19 - baita la Pezza	Individuazione Catastale		
Località : la Pezza	C.C. Tesero	p.ed.	p.f. 6227 6231/1

ESTRATTO MAPPA CATASTALE scala 1: 2000

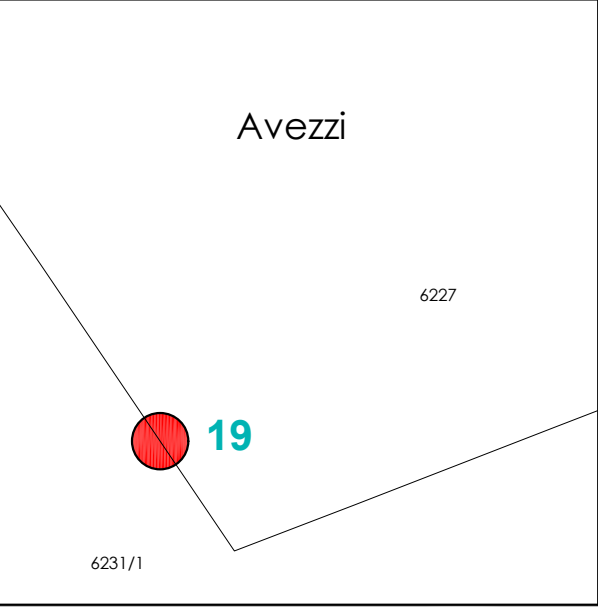

CARTA TECNICA PAT scala 1: 10000

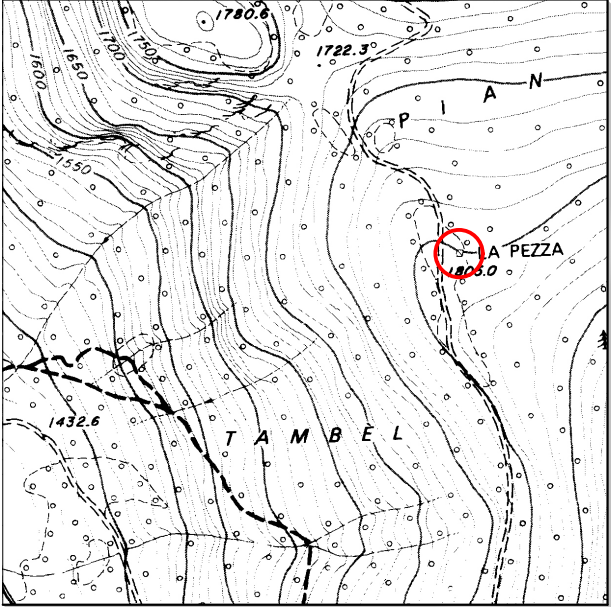

DOCUMENTAZIONE FOTOGRAFICA



PROSPETTO SUD-OVEST



PROSPETTO NORD-EST



PROSPETTO SUD-EST



PROSPETTO NORD-OVEST

ANALISI	
Contesto insediativo reale :	bosco
Zona P.R.G. :	area a bosco
Epoca di costruzione :	> 1939
Tipologia funzionale :	baita
Uso attuale :	inutilizzato
Grado di utilizzo :	in abbandono
Stato di conservazione :	cattivo
Condizione murature :	cattivo
Condizione copertura :	cattivo
Tipo di copertura :	scandole
Tipologia architettonica :	originale
Localizzazione :	la Pezza
Accessibilità :	sentiero
Acqua potabile :	assente
Fognatura :	assente

PARTI IN LEGNO	
<input checked="" type="checkbox"/> tavole	<input type="checkbox"/> tronchi squadrati
<input checked="" type="checkbox"/> tronchi	<input type="checkbox"/> altro :

NOTE :
Edifici soggetti alla L.P. 22/91 art. 24bis e ss.mm. e già catalogati nel P.R.G. vigente quali Edifici storici isolati. Per essi valgono le Norme d'Attuazione degli Edifici storici isolati mentre per la residenza stagionale valgono le norme igienico sanitarie di cui al Regolamento di Attuazione dei "baiti". soggetta a USO CIVICO Residenza non permanente

PREVISIONI DI PIANO		
tipologie di intervento	MANUFATTO	R2
tipologie di intervento	PERTINENZE	Rp1

MATERIALI MURATURE	
<input type="checkbox"/> pietra da taglio	
<input type="checkbox"/> pietrame in conci irregolari	
<input type="checkbox"/> laterizio	
<input type="checkbox"/> muratura intonacata	
<input checked="" type="checkbox"/> legno	
<input type="checkbox"/> lamiera	
<input type="checkbox"/> altro :	

MATERIALI COPERTURE	
<input type="checkbox"/> lamiera	
<input type="checkbox"/> tegole in cemento o cotto	
<input checked="" type="checkbox"/> scandole	
<input type="checkbox"/> coppi	
<input type="checkbox"/> assenti	
<input type="checkbox"/> altro :	

PARTICOLARI DI PREGIO	
<input type="checkbox"/> fori	<input type="checkbox"/> focolari/forni all'aperto
<input type="checkbox"/> travi/architravi/stipiti	<input type="checkbox"/> intagli
<input type="checkbox"/> affreschi	<input type="checkbox"/> scritte storiche

EDIFICI CENSITI	
fabbricati sparsi (Lagorai)	
Scheda di riferimento degli Edifici storici isolati del P.R.G. vigente n. 76	

DOCUMENTAZIONE FOTOGRAFICA	
foto d'archivio	073-074-075-076
in data	02-11-2006

Tesero, li 22 - 09 - 2006

il tecnico rilevatore : arch. Marco Albertini

Edificio n° : 20 - maso	Individuazione Catastale		
Località : Barco	C.C. Tesero	p.ed. 720	p.f.

ESTRATTO MAPPA CATASTALE scala 1: 2000

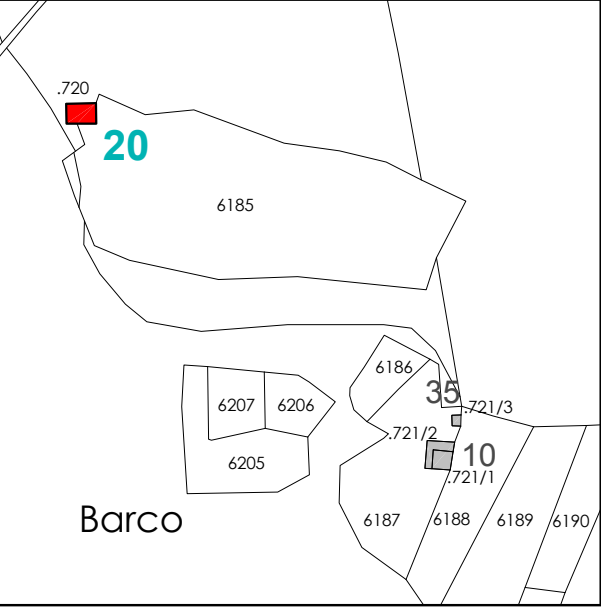

CARTA TECNICA PAT scala 1: 10000

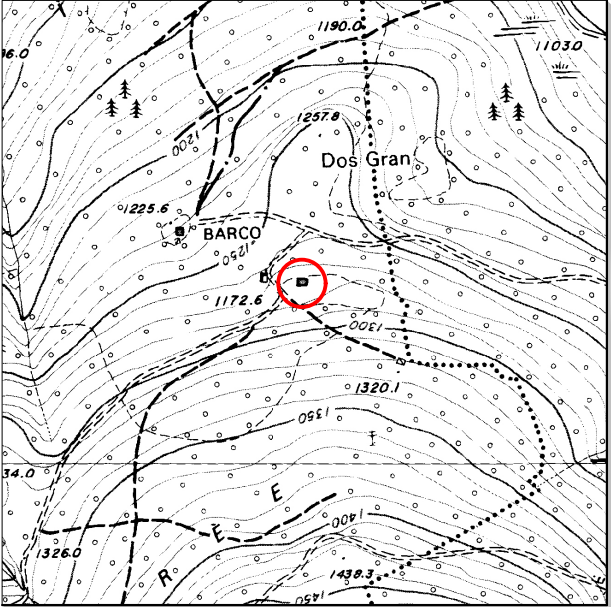

DOCUMENTAZIONE FOTOGRAFICA



PROSPETTO OVEST



PROSPETTO EST



PROSPETTO SUD



PROSPETTO NORD

ANALISI	
Contesto insediativo reale :	prato
Zona P.R.G. :	area a bosco
Epoca di costruzione :	< 1939
Tipologia funzionale :	maso
Uso attuale :	abitativo-inutilizzato
Grado di utilizzo :	temporaneo in abbandono
Stato di conservazione :	discreto
Condizione murature :	discreto
Condizione copertura :	discreto
Tipo di copertura :	lamiera
Tipologia architettonica :	originale
Localizzazione :	Barco
Accessibilità :	strada
Acqua potabile :	assente
Fognatura :	assente

PARTI IN LEGNO	
<input checked="" type="checkbox"/> tavole	<input type="checkbox"/> tronchi squadrati
<input checked="" type="checkbox"/> tronchi	<input type="checkbox"/> altro :

NOTE :
Edifici soggetti alla L.P. 22/91 art. 24bis e ss.mm. e già catalogati nel P.R.G. vigente quali Edifici storici isolati. Per essi valgono le Norme d'Attuazione degli Edifici storici isolati mentre per la residenza stagionale valgono le norme igienico sanitarie di cui al Regolamento di Attuazione dei "baiti" . Residenza non permanente

PREVISIONI DI PIANO		
tipologie di intervento	MANUFATTO	R1
tipologie di intervento	PERTINENZE	Rp1

MATERIALI MURATURE	
<input type="checkbox"/> pietra da taglio	
<input checked="" type="checkbox"/> pietrame in conci irregolari	
<input type="checkbox"/> laterizio	
<input checked="" type="checkbox"/> muratura intonacata	
<input checked="" type="checkbox"/> legno	
<input type="checkbox"/> lamiera	
<input type="checkbox"/> altro :	

MATERIALI COPERTURE	
<input checked="" type="checkbox"/> lamiera	
<input type="checkbox"/> tegole in cemento o cotto	
<input type="checkbox"/> scandole	
<input type="checkbox"/> coppi	
<input type="checkbox"/> assenti	
<input type="checkbox"/> altro :	

PARTICOLARI DI PREGIO	
<input type="checkbox"/> fori	<input type="checkbox"/> focolari/forni all'aperto
<input type="checkbox"/> travi/architravi/stipiti	<input type="checkbox"/> intagli
<input type="checkbox"/> affreschi	<input type="checkbox"/> scritte storiche

EDIFICI CENSITI	
fabbricati sparsi (Barco)	
Scheda di riferimento degli Edifici storici isolati del P.R.G. vigente n. 72	

DOCUMENTAZIONE FOTOGRAFICA	
foto d'archivio	077-078-079-080
in data	02-11-2006

Tesero, li 22 - 09 - 2006

il tecnico rilevatore : arch. Marco Albertini

Edificio n° : 21 - maso	Individuazione Catastale		
Località : Cialina	C.C. Tesero	p.ed. 717	p.f.

ESTRATTO MAPPA CATASTALE scala 1: 2000

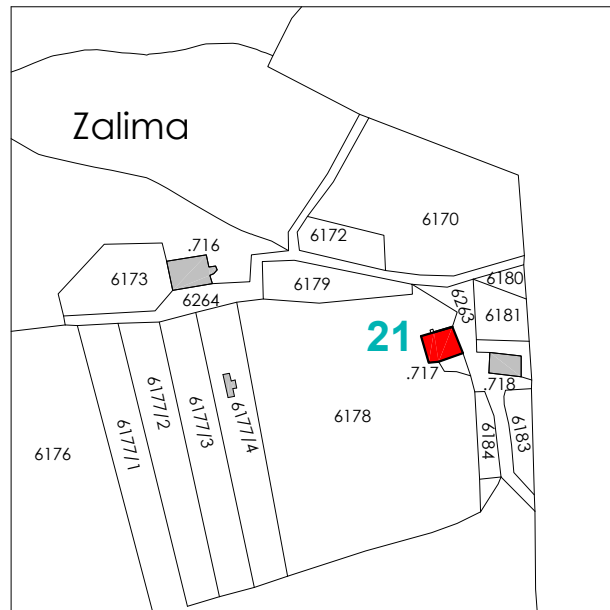

CARTA TECNICA PAT scala 1: 10000

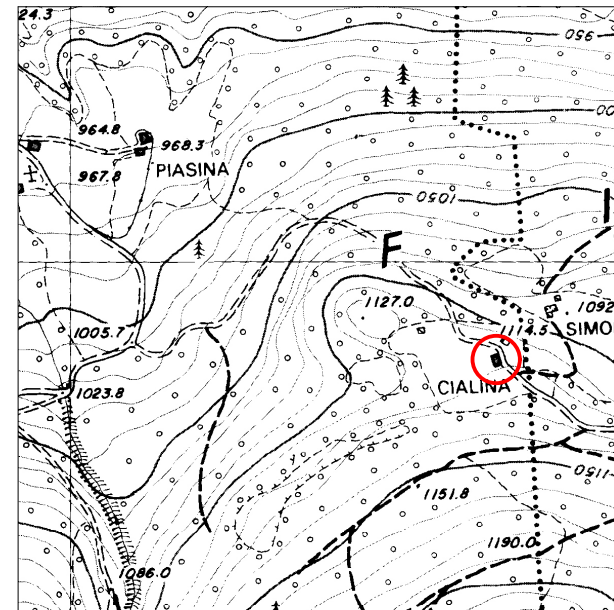

DOCUMENTAZIONE FOTOGRAFICA



PROSPETTO NORD



PROSPETTO SUD



PROSPETTO EST



PROSPETTO OVEST

ANALISI	
<i>Contesto insediativo reale :</i>	prato / bosco
<i>Zona P.R.G. :</i>	agricole di interesse secondario
<i>Epoca di costruzione :</i>	< 1939
<i>Tipologia funzionale :</i>	maso
<i>Uso attuale :</i>	abitativo
<i>Grado di utilizzo :</i>	temporaneo
<i>Stato di conservazione :</i>	buono
<i>Condizione murature :</i>	buono
<i>Condizione copertura :</i>	buono
<i>Tipo di copertura :</i>	tegole in cotto
<i>Tipologia architettonica :</i>	modificata
<i>Localizzazione :</i>	cialina
<i>Accessibilità :</i>	strada
<i>Acqua potabile :</i>	rete potabile
<i>Fognatura :</i>	rete fognaria

MATERIALI MURATURE	
<input type="checkbox"/>	pietra da taglio
<input checked="" type="checkbox"/>	pietrame in conci irregolari
<input type="checkbox"/>	laterizio
<input checked="" type="checkbox"/>	muratura intonacata
<input type="checkbox"/>	legno
<input type="checkbox"/>	lamiera
<input type="checkbox"/>	altro :

MATERIALI COPERTURE	
<input type="checkbox"/>	lamiera
<input checked="" type="checkbox"/>	tegole in cemento o cotto
<input type="checkbox"/>	scandole
<input type="checkbox"/>	coppi
<input type="checkbox"/>	assenti
<input type="checkbox"/>	altro :

PARTI IN LEGNO	
<input type="checkbox"/> tavole	<input type="checkbox"/> tronchi squadrati
<input type="checkbox"/> tronchi	<input type="checkbox"/> altro :

PARTICOLARI DI PREGIO	
<input type="checkbox"/> fori	<input type="checkbox"/> focolari/forni all'aperto
<input type="checkbox"/> travi/architravi/stipiti	<input type="checkbox"/> intagli
<input type="checkbox"/> affreschi	<input type="checkbox"/> scritte storiche

NOTE :

Edifici soggetti alla L.P. 22/91 art. 24bis e ss.mm. e già catalogati nel P.R.G. vigente quali Edifici storici isolati.

Per essi valgono le Norme d'Attuazione degli Edifici storici isolati mentre per la residenza stagionale valgono le norme igienico sanitarie di cui al Regolamento di Attuazione dei "baiti" .

Residenza non permanente

PREVISIONI DI PIANO		
tipologie di intervento	MANUFATTO	R2
tipologie di intervento	PERTINENZE	Rp1

EDIFICI CENSITI
fabbricati sparsi (Cialina)
Scheda di riferimento degli Edifici storici isolati del P.R.G. vigente n. 70

DOCUMENTAZIONE FOTOGRAFICA	
foto d'archivio	081-082-083-084
in data	02-11-2006

Tesero, li **22 - 09 - 2006**

il tecnico rilevatore : **arch. Marco Albertini**

Edificio n° : 22 - maso	Individuazione Catastale		
Località : Maso Manao	C.C. Tesero	p.ed. 709	p.f.

ESTRATTO MAPPA CATASTALE scala 1: 2000

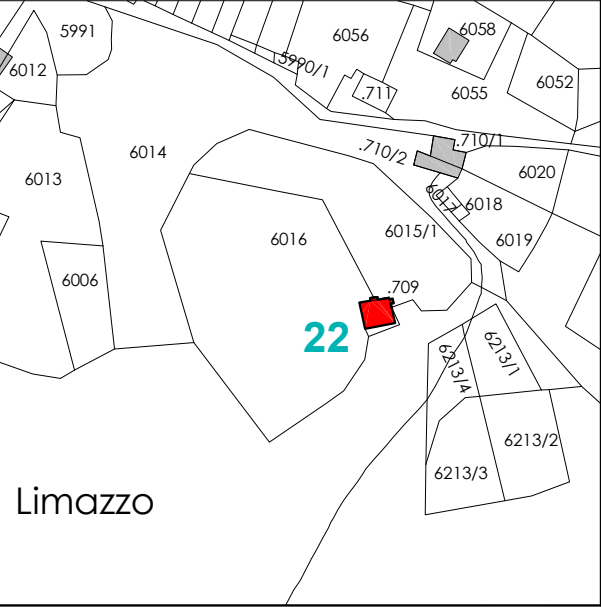

CARTA TECNICA PAT scala 1: 10000

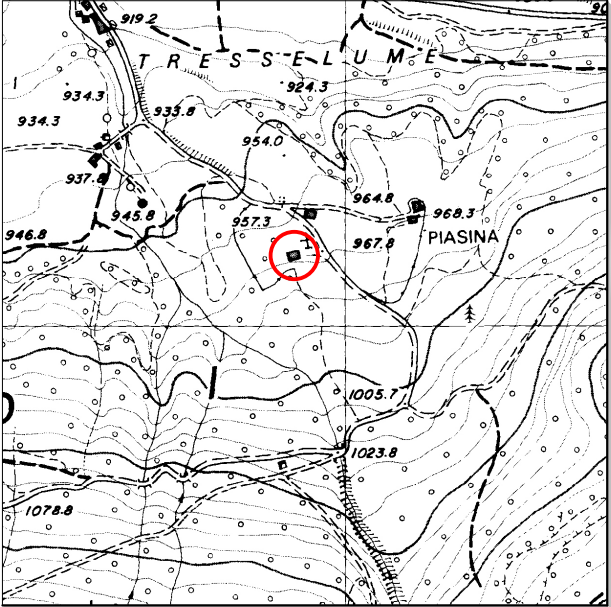

DOCUMENTAZIONE FOTOGRAFICA



PROSPETTO NORD



PROSPETTO SUD



PROSPETTO EST



PROSPETTO OVEST

ANALISI	
Contesto insediativo reale :	prato - bosco
Zona P.R.G. :	agricole di interesse primario
Epoca di costruzione :	< 1939
Tipologia funzionale :	maso
Uso attuale :	abitativo
Grado di utilizzo :	temporaneo
Stato di conservazione :	buono
Condizione murature :	buono
Condizione copertura :	buono
Tipo di copertura :	scandole
Tipologia architettonica :	modificata
Localizzazione :	Maso Manao
Accessibilità :	strada
Acqua potabile :	rete potabile
Fognatura :	rete fognaria

PARTI IN LEGNO	
<input checked="" type="checkbox"/> tavole	<input type="checkbox"/> tronchi squadrati
<input checked="" type="checkbox"/> tronchi	<input type="checkbox"/> altro :

NOTE :
Edifici soggetti alla L.P. 22/91 art. 24bis e ss.mm. e già catalogati nel P.R.G. vigente quali Edifici storici isolati. Per essi valgono le Norme d'Attuazione degli Edifici storici isolati mentre per la residenza stagionale valgono le norme igienico sanitarie di cui al Regolamento di Attuazione dei "baiti" . Residenza non permanente

PREVISIONI DI PIANO		
tipologie di intervento	MANUFATTO	R1
tipologie di intervento	PERTINENZE	Rp1

MATERIALI MURATURE	
<input type="checkbox"/> pietra da taglio	
<input type="checkbox"/> pietrame in conci irregolari	
<input type="checkbox"/> laterizio	
<input checked="" type="checkbox"/> muratura intonacata	
<input checked="" type="checkbox"/> legno	
<input type="checkbox"/> lamiera	
<input type="checkbox"/> altro :	

MATERIALI COPERTURE	
<input type="checkbox"/> lamiera	
<input type="checkbox"/> tegole in cemento o cotto	
<input checked="" type="checkbox"/> scandole	
<input type="checkbox"/> coppi	
<input type="checkbox"/> assenti	
<input type="checkbox"/> altro :	

PARTICOLARI DI PREGIO	
<input type="checkbox"/> fori	<input type="checkbox"/> focolari/forni all'aperto
<input type="checkbox"/> travi/architravi/stipiti	<input type="checkbox"/> intagli
<input type="checkbox"/> affreschi	<input type="checkbox"/> scritte storiche

EDIFICI CENSITI	
fabbricati sparsi (Piasina)	
Scheda di riferimento degli Edifici storici isolati del P.R.G. vigente n. 38	

DOCUMENTAZIONE FOTOGRAFICA	
foto d'archivio	085-086-087-088
in data	02-11-2006

Edificio n° : 23 - maso	Individuazione Catastale		
Località : maso Moro	C.C. Tesero	p.ed. 722	p.f.

ESTRATTO MAPPA CATASTALE scala 1: 2000

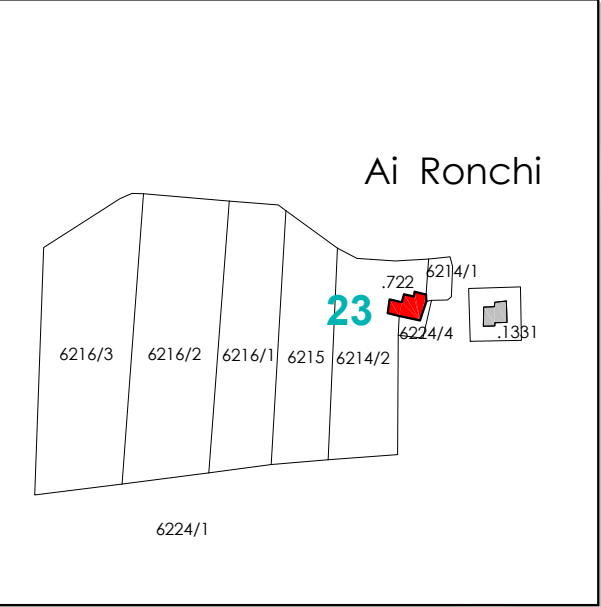

CARTA TECNICA PAT scala 1: 10000

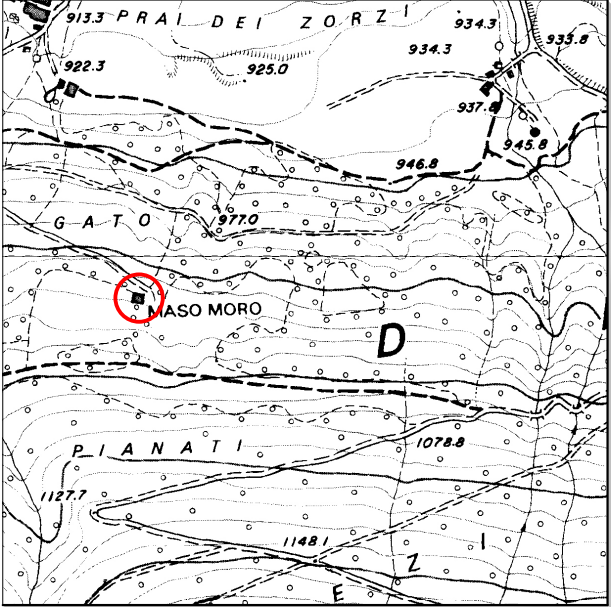

DOCUMENTAZIONE FOTOGRAFICA



PROSPETTO SUD



PROSPETTO NORD



PROSPETTO EST



PROSPETTO OVEST

ANALISI	
Contesto insediativo reale :	prato
Zona P.R.G. :	area agricola di interesse secondario
Epoca di costruzione :	< 1939
Tipologia funzionale :	maso
Uso attuale :	abitativo
Grado di utilizzo :	temporaneo
Stato di conservazione :	buono
Condizione murature :	buono
Condizione copertura :	buono
Tipo di copertura :	tegole in cotto
Tipologia architettonica :	modificata
Localizzazione :	Maso Moro
Accessibilità :	strada
Acqua potabile :	rete potabile
Fognatura :	rete fognaria

PARTI IN LEGNO	
<input checked="" type="checkbox"/> tavole	<input type="checkbox"/> tronchi squadrati
<input type="checkbox"/> tronchi	<input type="checkbox"/> altro :

NOTE :
Edifici soggetti alla L.P. 22/91 art. 24bis e ss.mm. e già catalogati nel P.R.G. vigente quali Edifici storici isolati. Per essi valgono le Norme d'Attuazione degli Edifici storici isolati mentre per la residenza stagionale valgono le norme igienico sanitarie di cui al Regolamento di Attuazione dei "baiti" . Residenza non permanente

PREVISIONI DI PIANO		
tipologie di intervento	MANUFATTO	R2
tipologie di intervento	PERTINENZE	Rp1

MATERIALI MURATURE	
<input type="checkbox"/> pietra da taglio	
<input type="checkbox"/> pietrame in conci irregolari	
<input type="checkbox"/> laterizio	
<input checked="" type="checkbox"/> muratura intonacata	
<input type="checkbox"/> legno	
<input type="checkbox"/> lamiera	
<input type="checkbox"/> altro :	

MATERIALI COPERTURE	
<input type="checkbox"/> lamiera	
<input checked="" type="checkbox"/> tegole in cemento o cotto	
<input type="checkbox"/> scandole	
<input type="checkbox"/> coppi	
<input type="checkbox"/> assenti	
<input type="checkbox"/> altro :	

PARTICOLARI DI PREGIO	
<input type="checkbox"/> fori	<input type="checkbox"/> focolari/forni all'aperto
<input type="checkbox"/> travi/architravi/stipiti	<input type="checkbox"/> intagli
<input type="checkbox"/> affreschi	<input type="checkbox"/> scritte storiche

EDIFICI CENSITI	
fabbricati sparsi	
Scheda di riferimento degli Edifici storici isolati del P.R.G. vigente n. 42	

DOCUMENTAZIONE FOTOGRAFICA	
foto d'archivio	089-090-091-092
in data	02-11-2006

Tesero, li 22 - 09 - 2006

il tecnico rilevatore : arch. Marco Albertini

Edificio n° : 24 - maso Guagiola	Individuazione Catastale		
Località : Guagiola	C.C. Tesero	p.ed. 635	p.f.

ESTRATTO MAPPA CATASTALE scala 1: 2000

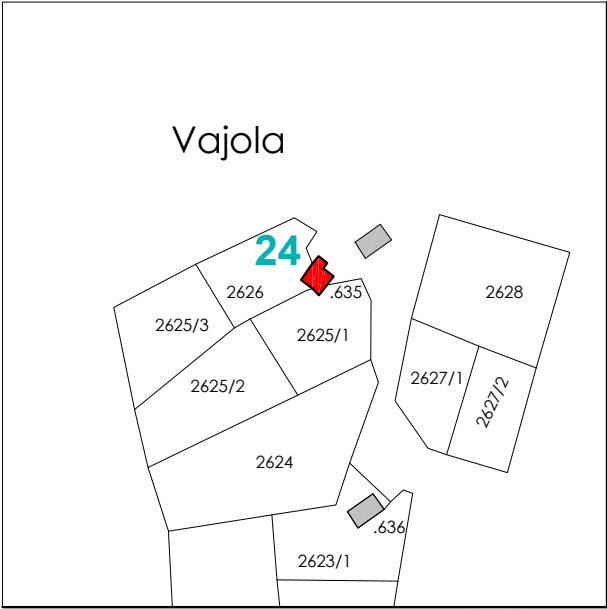

CARTA TECNICA PAT scala 1: 10000

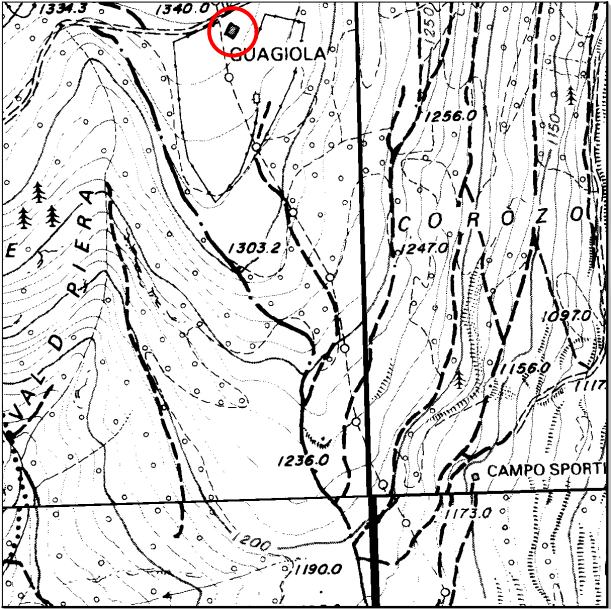

DOCUMENTAZIONE FOTOGRAFICA



PROSPETTO SUD-EST



PROSPETTO NORD-OVEST



PROSPETTO NORD-EST



PROSPETTO SUD-OVEST

ANALISI	
Contesto insediativo reale :	prato
Zona P.R.G. :	aree a pascolo
Epoca di costruzione :	< 1939
Tipologia funzionale :	maso
Uso attuale :	abitativo
Grado di utilizzo :	temporaneo
Stato di conservazione :	buono
Condizione murature :	buono
Condizione copertura :	buono
Tipo di copertura :	coppi
Tipologia architettonica :	originale
Localizzazione :	Guagiola
Accessibilità :	strada
Acqua potabile :	assente
Fognatura :	assente

PARTI IN LEGNO	
<input type="checkbox"/> tavole	<input type="checkbox"/> tronchi squadrati
<input checked="" type="checkbox"/> tronchi	<input type="checkbox"/> altro :

NOTE :
Edifici soggetti alla L.P. 22/91 art. 24bis e ss.mm. e già catalogati nel P.R.G. vigente quali Edifici storici isolati. Per essi valgono le Norme d'Attuazione degli Edifici storici isolati mentre per la residenza stagionale valgono le norme igienico sanitarie di cui al Regolamento di Attuazione dei "baiti" . Residenza non permanente

PREVISIONI DI PIANO		
tipologie di intervento	MANUFATTO	R1
tipologie di intervento	PERTINENZE	Rp1

MATERIALI MURATURE	
<input type="checkbox"/> pietra da taglio	
<input type="checkbox"/> pietrame in conci irregolari	
<input type="checkbox"/> laterizio	
<input checked="" type="checkbox"/> muratura intonacata	
<input checked="" type="checkbox"/> legno	
<input type="checkbox"/> lamiera	
<input type="checkbox"/> altro :	

MATERIALI COPERTURE	
<input type="checkbox"/> lamiera	
<input type="checkbox"/> tegole in cemento o cotto	
<input type="checkbox"/> scandole	
<input checked="" type="checkbox"/> coppi	
<input type="checkbox"/> assenti	
<input type="checkbox"/> altro :	

PARTICOLARI DI PREGIO	
<input type="checkbox"/> fori	<input type="checkbox"/> focolari/forni all'aperto
<input type="checkbox"/> travi/architravi/stipiti	<input type="checkbox"/> intagli
<input type="checkbox"/> affreschi	<input type="checkbox"/> scritte storiche

EDIFICI CENSITI	
fabbricati sparsi (Stava)	
Scheda di riferimento degli Edifici storici isolati del P.R.G. vigente n. 15	

DOCUMENTAZIONE FOTOGRAFICA	
foto d'archivio	093-094-095-096
in data	09-11-2006

Edificio n° : 25 - maso Tofol	Individuazione Catastale		
Località : Stava - Tofol	C.C. Tesero	p.ed. 637	p.f.

ESTRATTO MAPPA CATASTALE scala 1: 2000



CARTA TECNICA PAT scala 1: 10000

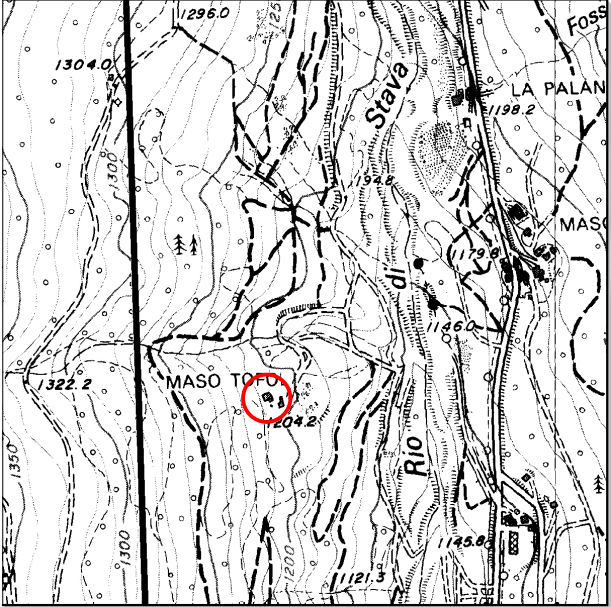

DOCUMENTAZIONE FOTOGRAFICA



PROSPETTO OVEST



PROSPETTO NORD



PROSPETTO SUD



PROSPETTO EST

ANALISI	
Contesto insediativo reale :	prato/bosco
Zona P.R.G. :	area a pascolo
Epoca di costruzione :	< 1939
Tipologia funzionale :	maso
Uso attuale :	abitativo
Grado di utilizzo :	temporaneo
Stato di conservazione :	discreto
Condizione murature :	discreto
Condizione copertura :	discreto
Tipo di copertura :	lamiera
Tipologia architettonica :	originale
Localizzazione :	Stava -Tofol
Accessibilità :	strada
Acqua potabile :	assente
Fognatura :	assente

PARTI IN LEGNO	
<input type="checkbox"/> tavole	<input type="checkbox"/> tronchi squadrati
<input checked="" type="checkbox"/> tronchi	<input type="checkbox"/> altro :

NOTE :
Edifici soggetti alla L.P. 22/91 art. 24bis e ss.mm. e già catalogati nel P.R.G. vigente quali Edifici storici isolati. Per essi valgono le Norme d'Attuazione degli Edifici storici isolati mentre per la residenza stagionale valgono le norme igienico sanitarie di cui al Regolamento di Attuazione dei "baiti" . Residenza non permanente

PREVISIONI DI PIANO		
tipologie di intervento	MANUFATTO	R2
tipologie di intervento	PERTINENZE	Rp1

MATERIALI MURATURE	
<input type="checkbox"/> pietra da taglio	
<input type="checkbox"/> pietrame in conci irregolari	
<input type="checkbox"/> laterizio	
<input checked="" type="checkbox"/> muratura intonacata	
<input checked="" type="checkbox"/> legno	
<input type="checkbox"/> lamiera	
<input type="checkbox"/> altro :	

MATERIALI COPERTURE	
<input checked="" type="checkbox"/> lamiera	
<input type="checkbox"/> tegole in cemento o cotto	
<input type="checkbox"/> scandole	
<input type="checkbox"/> coppi	
<input type="checkbox"/> assenti	
<input type="checkbox"/> altro :	

PARTICOLARI DI PREGIO	
<input type="checkbox"/> fori	<input type="checkbox"/> focolari/forni all'aperto
<input type="checkbox"/> travi/architravi/stipiti	<input type="checkbox"/> intagli
<input type="checkbox"/> affreschi	<input type="checkbox"/> scritte storiche

EDIFICI CENSITI	
fabbricati sparsi (Stava)	
Scheda di riferimento degli Edifici storici isolati del P.R.G. vigente n. 16	

DOCUMENTAZIONE FOTOGRAFICA	
foto d'archivio	097-098-099-100
in data	09-11-2006

Tesero, li 22 - 09 - 2006

il tecnico rilevatore : arch. Marco Albertini

Edificio n° : 26 - maso Tofol	Individuazione Catastale		
Località : Stava - Tofol	C.C. Tesero	p.ed. 1379	p.f.

ESTRATTO MAPPA CATASTALE scala 1: 2000

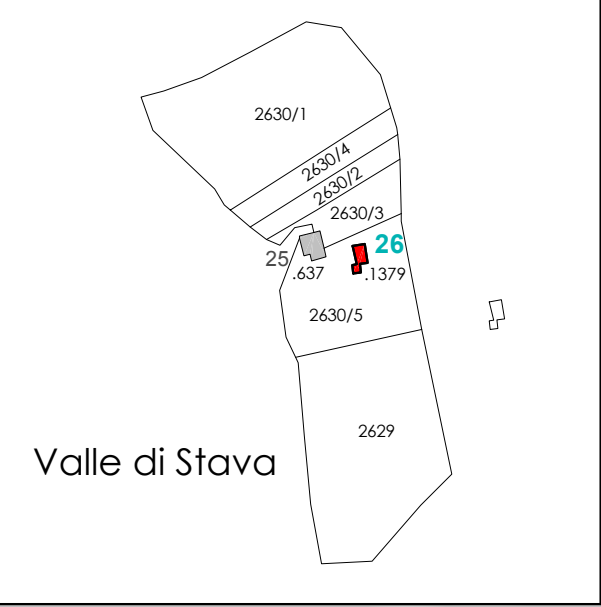

CARTA TECNICA PAT scala 1: 10000

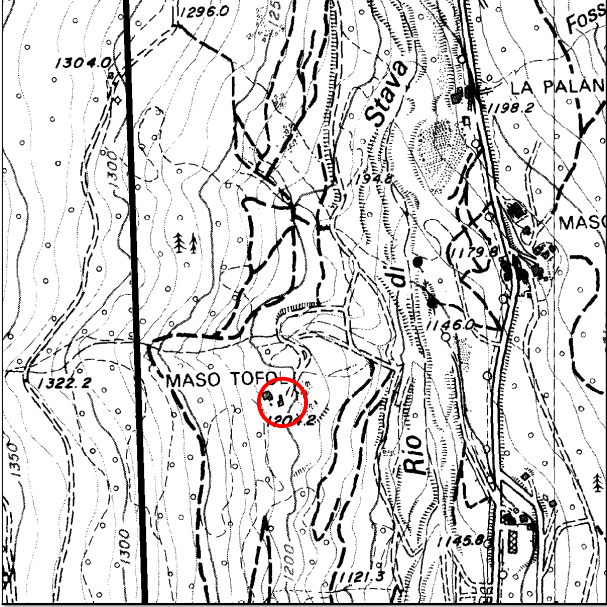

DOCUMENTAZIONE FOTOGRAFICA



PROSPETTO NORD



PROSPETTO OVEST



PROSPETTO EST



PROSPETTO SUD

ANALISI	
Contesto insediativo reale :	prato/bosco
Zona P.R.G. :	area a pascolo
Epoca di costruzione :	> 1939
Tipologia funzionale :	maso
Uso attuale :	abitativo
Grado di utilizzo :	temporaneo
Stato di conservazione :	discreto
Condizione murature :	discreto
Condizione copertura :	discreto
Tipo di copertura :	tegole in cotto
Tipologia architettonica :	originale
Localizzazione :	Stava - Tofol
Accessibilità :	strada
Acqua potabile :	assente
Fognatura :	assente

PARTI IN LEGNO	
<input checked="" type="checkbox"/> tavole	<input type="checkbox"/> tronchi squadrati
<input type="checkbox"/> tronchi	<input type="checkbox"/> altro :

NOTE :
Edifici soggetti alla L.P. 22/91 art. 24bis e ss.mm. e già catalogati nel P.R.G. vigente quali Edifici storici isolati. Per essi valgono le Norme d'Attuazione degli Edifici storici isolati mentre per la residenza stagionale valgono le norme igienico sanitarie di cui al Regolamento di Attuazione dei "baiti". Residenza non permanente

PREVISIONI DI PIANO		
tipologie di intervento	MANUFATTO	R2
tipologie di intervento	PERTINENZE	Rp1

MATERIALI MURATURE	
<input type="checkbox"/> pietra da taglio	
<input checked="" type="checkbox"/> pietrame in conci irregolari	
<input type="checkbox"/> laterizio	
<input checked="" type="checkbox"/> muratura intonacata	
<input checked="" type="checkbox"/> legno	
<input type="checkbox"/> lamiera	
<input type="checkbox"/> altro :	

MATERIALI COPERTURE	
<input type="checkbox"/> lamiera	
<input checked="" type="checkbox"/> tegole in cemento o cotto	
<input type="checkbox"/> scandole	
<input type="checkbox"/> coppi	
<input type="checkbox"/> assenti	
<input type="checkbox"/> altro :	

PARTICOLARI DI PREGIO	
<input type="checkbox"/> fori	<input type="checkbox"/> focolari/forni all'aperto
<input type="checkbox"/> travi/architravi/stipiti	<input type="checkbox"/> intagli
<input type="checkbox"/> affreschi	<input type="checkbox"/> scritte storiche

EDIFICI CENSITI	
Scheda di riferimento degli Edifici storici isolati del P.R.G. vigente n. 17	

DOCUMENTAZIONE FOTOGRAFICA	
foto d'archivio	101-102-103-104
in data	09-11-2006

Tesero, li 22 - 09 - 2006

il tecnico rilevatore : arch. Marco Albertini

Edificio n° : 27 - malga Caserina	Individuazione Catastale		
Località : Pampeago - Caserina	C.C. Tesero	p.ed. 1362	p.f.

ESTRATTO MAPPA CATASTALE scala 1: 2000

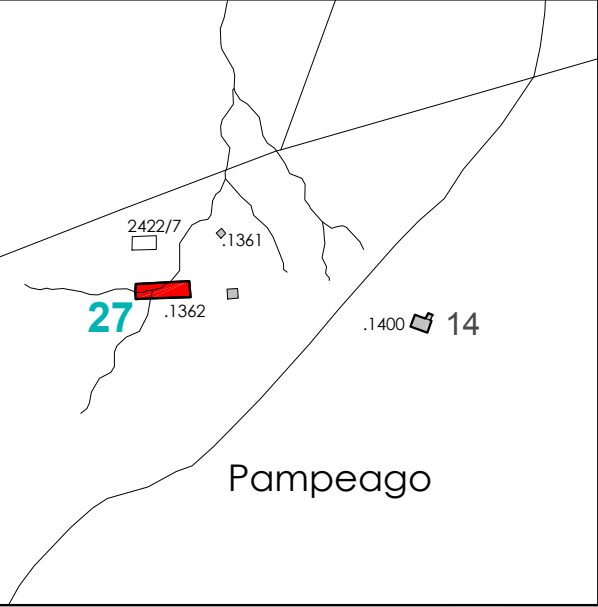

CARTA TECNICA PAT scala 1: 10000

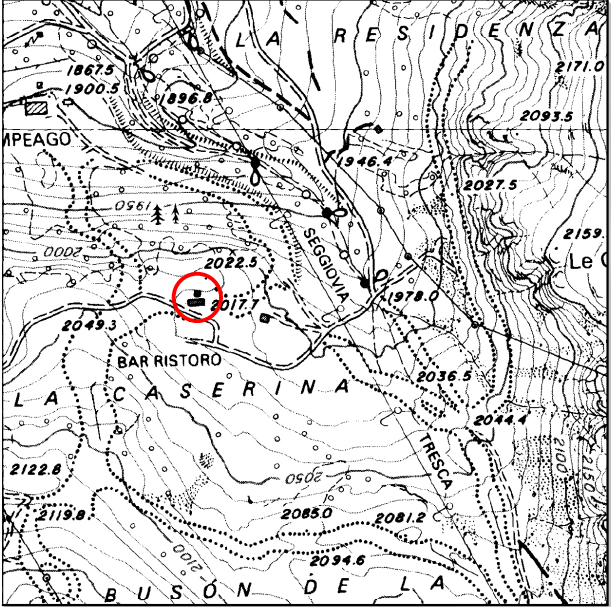

DOCUMENTAZIONE FOTOGRAFICA



PROSPETTO OVEST



PROSPETTO EST



PROSPETTO SUD



PROSPETTO NORD

ANALISI	
Contesto insediativo reale :	prato
Zona P.R.G. :	area a pascolo im sc.
Epoca di costruzione :	> 1939
Tipologia funzionale :	malga a servizio
Uso attuale :	a servizio
Grado di utilizzo :	temporaneo
Stato di conservazione :	buono
Condizione murature :	buono
Condizione copertura :	buono
Tipo di copertura :	tegole in cemento
Tipologia architettonica :	modificata
Localizzazione :	Pampeago-Caserina
Accessibilità :	strada
Acqua potabile :	rete potabile
Fognatura :	vasca imhoff

PARTI IN LEGNO	
<input checked="" type="checkbox"/> tavole	<input type="checkbox"/> tronchi squadrati
<input checked="" type="checkbox"/> tronchi	<input type="checkbox"/> altro :

NOTE :
Edifici soggetti alla L.P. 22/91 art. 24bis e ss.mm. e già catalogati nel P.R.G. vigente quali Edifici storici isolati. Per essi valgono le Norme d'Attuazione degli Edifici storici isolati mentre per la residenza stagionale valgono le norme igienico sanitarie di cui al Regolamento di Attuazione dei "baiti" . soggetta a USO CIVICO Residenza non permanente

PREVISIONI DI PIANO		
tipologie di intervento	MANUFATTO	R2
tipologie di intervento	PERTINENZE	Rp1

MATERIALI MURATURE	
<input type="checkbox"/> pietra da taglio	
<input checked="" type="checkbox"/> pietrame in conci irregolari	
<input type="checkbox"/> laterizio	
<input type="checkbox"/> muratura intonacata	
<input checked="" type="checkbox"/> legno	
<input type="checkbox"/> lamiera	
<input type="checkbox"/> altro :	

MATERIALI COPERTURE	
<input type="checkbox"/> lamiera	
<input checked="" type="checkbox"/> tegole in cemento o cotto	
<input type="checkbox"/> scandole	
<input type="checkbox"/> coppi	
<input type="checkbox"/> assenti	
<input type="checkbox"/> altro :	

PARTICOLARI DI PREGIO	
<input type="checkbox"/> fori	<input type="checkbox"/> focolari/forni all'aperto
<input type="checkbox"/> travi/architravi/stipiti	<input type="checkbox"/> intagli
<input type="checkbox"/> affreschi	<input type="checkbox"/> scritte storiche

EDIFICI CENSITI	
fabbricati sparsi (pampeago)	
Scheda di riferimento degli Edifici storici isolati del P.R.G. vigente n. 4	

DOCUMENTAZIONE FOTOGRAFICA	
foto d'archivio	105-106-107-108
in data	09-11-2006

Tesero, li 22 - 09 - 2006

il tecnico rilevatore : arch. Marco Albertini

Edificio n° : 28 - malga le Caore	Individuazione Catastale		
Località : Le Caore	C.C. Tesero	p.ed.	p.f. 6233/1

ESTRATTO MAPPA CATASTALE scala 1: 2000



CARTA TECNICA PAT scala 1: 10000

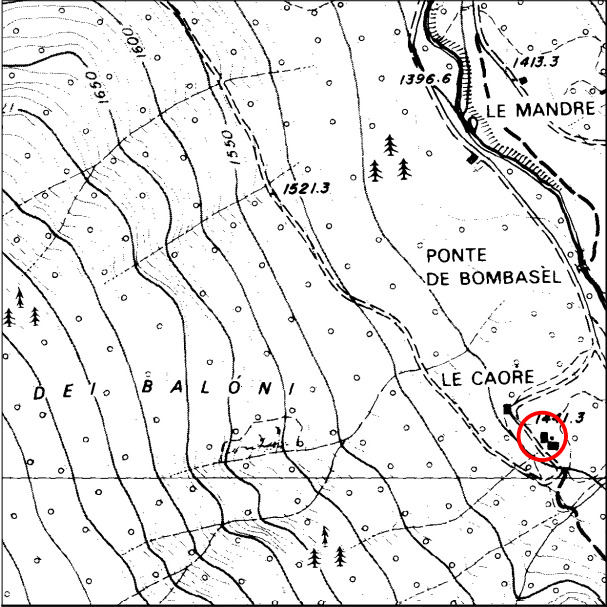

DOCUMENTAZIONE FOTOGRAFICA



PROSPETTO OVEST



PROSPETTO EST



PROSPETTO SUD



PROSPETTO NORD

ANALISI	
Contesto insediativo reale :	bosco
Zona P.R.G. :	aree a bosco
Epoca di costruzione :	< 1939
Tipologia funzionale :	malga
Uso attuale :	abitativo
Grado di utilizzo :	temporaneo
Stato di conservazione :	buono
Condizione murature :	buono
Condizione copertura :	buono
Tipo di copertura :	scandole
Tipologia architettonica :	originale/modificata
Localizzazione :	Le Caore
Accessibilità :	strada
Acqua potabile :	assente
Fognatura :	assente

PARTI IN LEGNO	
<input type="checkbox"/> tavole	<input type="checkbox"/> tronchi squadrati
<input type="checkbox"/> tronchi	<input type="checkbox"/> altro :

NOTE :
Edifici soggetti alla L.P. 22/91 art. 24bis e ss.mm. e già catalogati nel P.R.G. vigente quali Edifici storici isolati. Per essi valgono le Norme d'Attuazione degli Edifici storici isolati mentre per la residenza stagionale valgono le norme igienico sanitarie di cui al Regolamento di Attuazione dei "baiti" . soggetta a USO CIVICO Residenza non permanente

PREVISIONI DI PIANO		
tipologie di intervento	MANUFATTO	R2
tipologie di intervento	PERTINENZE	Rp1

MATERIALI MURATURE	
<input type="checkbox"/> pietra da taglio	
<input checked="" type="checkbox"/> pietrame in conci irregolari	
<input type="checkbox"/> laterizio	
<input type="checkbox"/> muratura intonacata	
<input type="checkbox"/> legno	
<input type="checkbox"/> lamiera	
<input type="checkbox"/> altro :	

MATERIALI COPERTURE	
<input type="checkbox"/> lamiera	
<input type="checkbox"/> tegole in cemento o cotto	
<input checked="" type="checkbox"/> scandole	
<input type="checkbox"/> coppi	
<input type="checkbox"/> assenti	
<input type="checkbox"/> altro :	

PARTICOLARI DI PREGIO	
<input type="checkbox"/> fori	<input type="checkbox"/> focolari/forni all'aperto
<input type="checkbox"/> travi/architravi/stipiti	<input type="checkbox"/> intagli
<input type="checkbox"/> affreschi	<input type="checkbox"/> scritte storiche

EDIFICI CENSITI	
fabbricati sparsi (Lagorai)	
Scheda di riferimento degli Edifici storici isolati del P.R.G. vigente n. 77	

DOCUMENTAZIONE FOTOGRAFICA	
foto d'archivio	109-110-111-112
in data	02-11-2006

Edificio n° : 29 - malga le Caore	Individuazione Catastale		
Località : Le Caore	C.C. Tesero	p.ed.	p.f. 6233/1

ESTRATTO MAPPA CATASTALE scala 1: 2000



CARTA TECNICA PAT scala 1: 10000

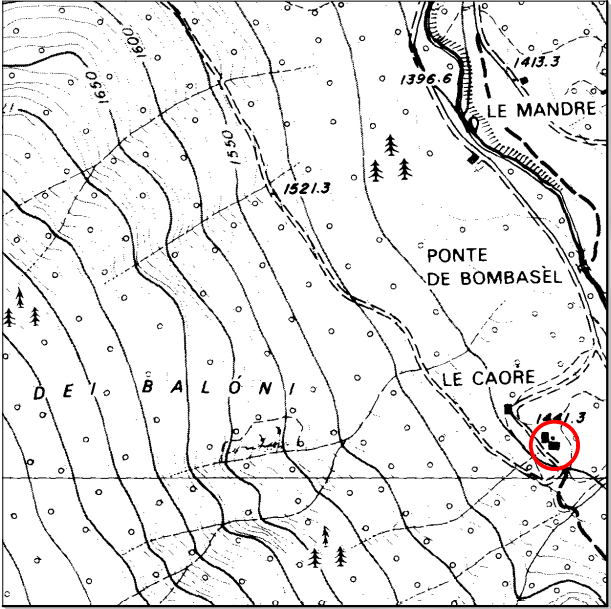

DOCUMENTAZIONE FOTOGRAFICA



PROSPETTO OVEST



PROSPETTO EST



PROSPETTO NORD



PROSPETTO SUD

ANALISI	
Contesto insediativo reale :	bosco
Zona P.R.G. :	aree a bosco
Epoca di costruzione :	< 1939
Tipologia funzionale :	malga-stalla
Uso attuale :	deposito/agricolo
Grado di utilizzo :	temporaneo
Stato di conservazione :	discreto
Condizione murature :	discreto
Condizione copertura :	discreto
Tipo di copertura :	lamiera
Tipologia architettonica :	originale
Localizzazione :	le Caore
Accessibilità :	strada
Acqua potabile :	assente
Fognatura :	assente

PARTI IN LEGNO	
<input checked="" type="checkbox"/> tavole	<input type="checkbox"/> tronchi squadrati
<input checked="" type="checkbox"/> tronchi	<input type="checkbox"/> altro :

NOTE :
Edifici soggetti alla L.P. 22/91 art. 24bis e ss.mm. e già catalogati nel P.R.G. vigente quali Edifici storici isolati. Per essi valgono le Norme d'Attuazione degli Edifici storici isolati mentre per la residenza stagionale valgono le norme igienico sanitarie di cui al Regolamento di Attuazione dei "baiti" . soggetta a USO CIVICO Residenza non permanente

PREVISIONI DI PIANO		
tipologie di intervento	MANUFATTO	R2
tipologie di intervento	PERTINENZE	Rp1

MATERIALI MURATURE	
<input type="checkbox"/> pietra da taglio	
<input checked="" type="checkbox"/> pietrame in conci irregolari	
<input type="checkbox"/> laterizio	
<input type="checkbox"/> muratura intonacata	
<input checked="" type="checkbox"/> legno	
<input type="checkbox"/> lamiera	
<input type="checkbox"/> altro :	

MATERIALI COPERTURE	
<input checked="" type="checkbox"/> lamiera	
<input type="checkbox"/> tegole in cemento o cotto	
<input type="checkbox"/> scandole	
<input type="checkbox"/> coppi	
<input type="checkbox"/> assenti	
<input type="checkbox"/> altro :	

PARTICOLARI DI PREGIO	
<input type="checkbox"/> fori	<input type="checkbox"/> focolari/forni all'aperto
<input type="checkbox"/> travi/architravi/stipiti	<input type="checkbox"/> intagli
<input type="checkbox"/> affreschi	<input type="checkbox"/> scritte storiche

EDIFICI CENSITI	
fabbricati sparsi (Lagorai)	
Scheda di riferimento degli Edifici storici isolati del P.R.G. vigente n. 78	

DOCUMENTAZIONE FOTOGRAFICA	
foto d'archivio	113-114-115-116
in data	02-11-2006

Tesero, li 22 - 09 - 2006

il tecnico rilevatore : arch. Marco Albertini

Edificio n° : 30 - malga Fraton	Individuazione Catastale		
Località : Fraton	C.C. Tesero	p.ed.	p.f. 6231/1

ESTRATTO MAPPA CATASTALE scala 1: 2000

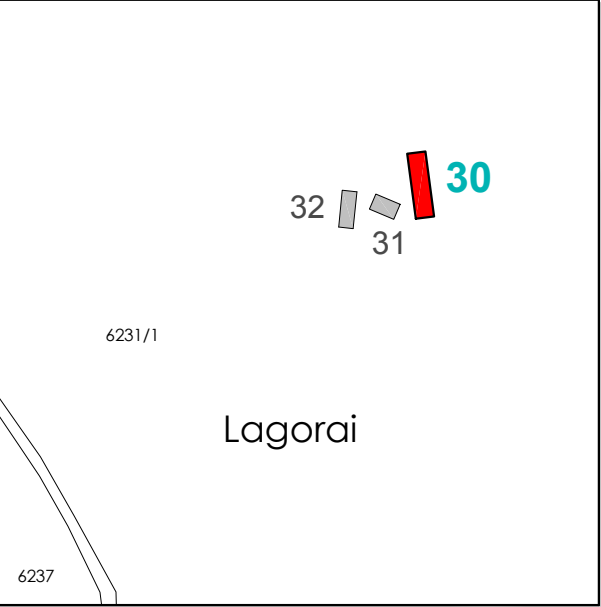

CARTA TECNICA PAT scala 1: 10000

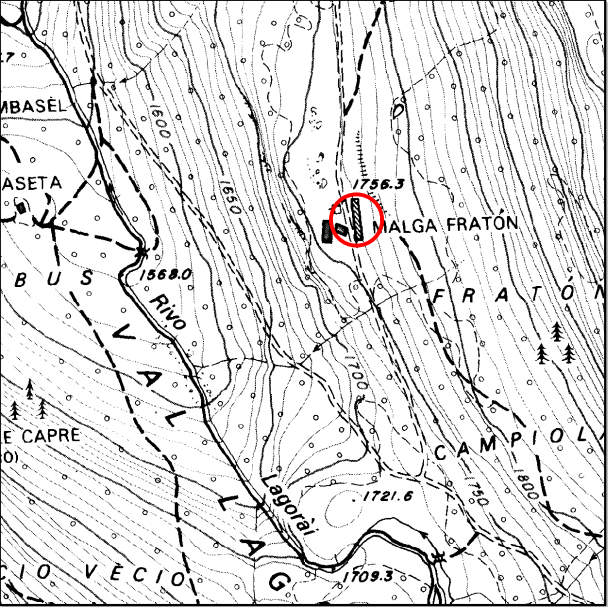

DOCUMENTAZIONE FOTOGRAFICA



PROSPETTO NORD



PROSPETTO SUD



PROSPETTO OVEST



PROSPETTO EST

ANALISI	
Contesto insediativo reale :	prato/bosco
Zona P.R.G. :	area a pascolo
Epoca di costruzione :	> 1939
Tipologia funzionale :	malga+casera
Uso attuale :	inutilizzata
Grado di utilizzo :	in abbandono
Stato di conservazione :	cattivo
Condizione murature :	cattivo
Condizione copertura :	cattivo
Tipo di copertura :	assi/lamiera
Tipologia architettonica :	originale
Localizzazione :	Fraton
Accessibilità :	strada
Acqua potabile :	assente
Fognatura :	assente

PARTI IN LEGNO	
<input checked="" type="checkbox"/> tavole	<input type="checkbox"/> tronchi squadrati
<input checked="" type="checkbox"/> tronchi	<input type="checkbox"/> altro :

NOTE :
Edifici soggetti alla L.P. 22/91 art. 24bis e ss.mm. e già catalogati nel P.R.G. vigente quali Edifici storici isolati. Per essi valgono le Norme d'Attuazione degli Edifici storici isolati mentre per la residenza stagionale valgono le norme igienico sanitarie di cui al Regolamento di Attuazione dei "baiti". soggetta a USO CIVICO Residenza non permanente

PREVISIONI DI PIANO		
tipologie di intervento	MANUFATTO	R2
tipologie di intervento	PERTINENZE	Rp1

MATERIALI MURATURE	
<input type="checkbox"/> pietra da taglio	
<input checked="" type="checkbox"/> pietrame in conci irregolari	
<input type="checkbox"/> laterizio	
<input type="checkbox"/> muratura intonacata	
<input checked="" type="checkbox"/> legno	
<input type="checkbox"/> lamiera	
<input type="checkbox"/> altro :	

MATERIALI COPERTURE	
<input checked="" type="checkbox"/> lamiera	
<input type="checkbox"/> tegole in cemento o cotto	
<input type="checkbox"/> scandole	
<input type="checkbox"/> coppi	
<input type="checkbox"/> assenti	
<input type="checkbox"/> altro : assi di legno	

PARTICOLARI DI PREGIO	
<input type="checkbox"/> fori	<input type="checkbox"/> focolari/forni all'aperto
<input type="checkbox"/> travi/architravi/stipiti	<input type="checkbox"/> intagli
<input type="checkbox"/> affreschi	<input type="checkbox"/> scritte storiche

EDIFICI CENSITI	
fabbricati sparsi (Lagorai)	
Scheda di riferimento degli Edifici storici isolati del P.R.G. vigente n. 81	

DOCUMENTAZIONE FOTOGRAFICA	
foto d'archivio	117-118-119-120
in data	02-11-2006

Tesero, li 22 - 09 - 2006

il tecnico rilevatore : arch. Marco Albertini

Edificio n° : 32 - malga Fraton	Individuazione Catastale		
Località : Fraton	C.C. Tesero	p.ed.	p.f. 6231/1

ESTRATTO MAPPA CATASTALE scala 1: 2000

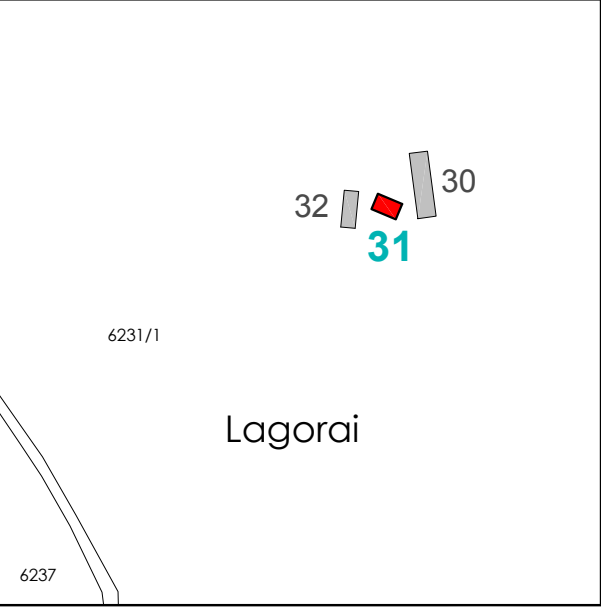

CARTA TECNICA PAT scala 1: 10000

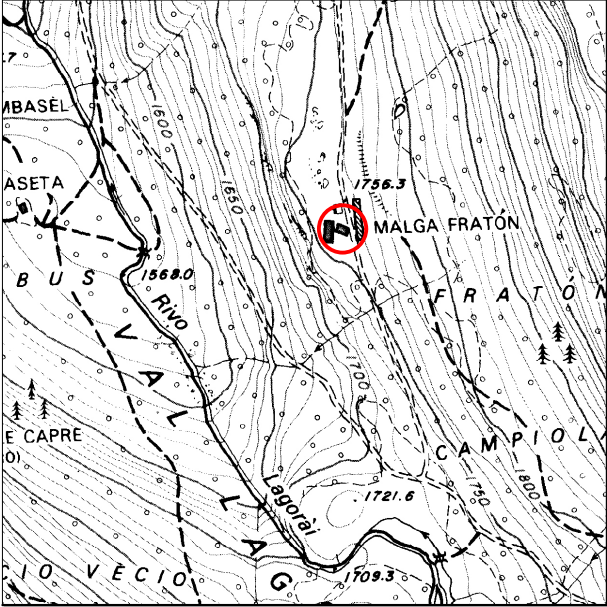

DOCUMENTAZIONE FOTOGRAFICA



PROSPETTO SUD



PROSPETTO NORD



PROSPETTO EST



PROSPETTO OVEST

ANALISI	
Contesto insediativo reale :	prato/bosco
Zona P.R.G. :	area a pascolo
Epoca di costruzione :	> 1939
Tipologia funzionale :	malga
Uso attuale :	agricolo
Grado di utilizzo :	temporaneo
Stato di conservazione :	buono
Condizione murature :	buono
Condizione copertura :	discreto
Tipo di copertura :	lamiera
Tipologia architettonica :	originale
Localizzazione :	Fraton
Accessibilità :	strada
Acqua potabile :	assente
Fognatura :	assente

PARTI IN LEGNO	
<input type="checkbox"/> tavole	<input type="checkbox"/> tronchi squadrati
<input type="checkbox"/> tronchi	<input type="checkbox"/> altro :

NOTE :
Edifici soggetti alla L.P. 22/91 art. 24bis e ss.mm. e già catalogati nel P.R.G. vigente quali Edifici storici isolati. Per essi valgono le Norme d'Attuazione degli Edifici storici isolati mentre per la residenza stagionale valgono le norme igienico sanitarie di cui al Regolamento di Attuazione dei "baiti" . soggetta a USO CIVICO Residenza non permanente

PREVISIONI DI PIANO		
tipologie di intervento	MANUFATTO	R2
tipologie di intervento	PERTINENZE	Rp1

MATERIALI MURATURE	
<input type="checkbox"/> pietra da taglio	
<input checked="" type="checkbox"/> pietrame in conci irregolari	
<input type="checkbox"/> laterizio	
<input type="checkbox"/> muratura intonacata	
<input type="checkbox"/> legno	
<input type="checkbox"/> lamiera	
<input type="checkbox"/> altro :	

MATERIALI COPERTURE	
<input checked="" type="checkbox"/> lamiera	
<input type="checkbox"/> tegole in cemento o cotto	
<input type="checkbox"/> scandole	
<input type="checkbox"/> coppi	
<input type="checkbox"/> assenti	
<input type="checkbox"/> altro :	

PARTICOLARI DI PREGIO	
<input type="checkbox"/> fori	<input type="checkbox"/> focolari/forni all'aperto
<input type="checkbox"/> travi/architravi/stipiti	<input type="checkbox"/> intagli
<input type="checkbox"/> affreschi	<input type="checkbox"/> scritte storiche

EDIFICI CENSITI	
fabbricati sparsi (Lagorai)	
Scheda di riferimento degli Edifici storici isolati del P.R.G. vigente n. 80	

DOCUMENTAZIONE FOTOGRAFICA	
foto d'archivio	121-122-123-124
in data	02-11-2006

Tesero, li 22 - 09 - 2006

il tecnico rilevatore : arch. Marco Albertini

Edificio n° : 32 - malga Fraton	Individuazione Catastale		
Località : Fraton	C.C. Tesero	p.ed.	p.f. 6231/1

ESTRATTO MAPPA CATASTALE scala 1: 2000



CARTA TECNICA PAT scala 1: 10000

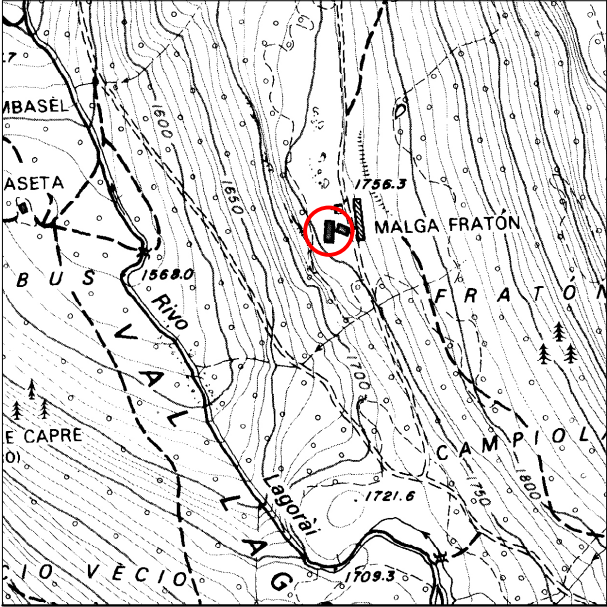

DOCUMENTAZIONE FOTOGRAFICA



PROSPETTO OVEST



PROSPETTO SUD



PROSPETTO NORD



PROSPETTO EST

ANALISI	
Contesto insediativo reale :	prato/bosco
Zona P.R.G. :	area a pascolo
Epoca di costruzione :	> 1939
Tipologia funzionale :	malga
Uso attuale :	agricolo
Grado di utilizzo :	temporaneo
Stato di conservazione :	buono
Condizione murature :	buono
Condizione copertura :	buono
Tipo di copertura :	scandole
Tipologia architettonica :	originale
Localizzazione :	Fraton
Accessibilità :	strada
Acqua potabile :	assente
Fognatura :	assente

PARTI IN LEGNO	
<input checked="" type="checkbox"/> tavole	<input type="checkbox"/> tronchi squadrati
<input type="checkbox"/> tronchi	<input type="checkbox"/> altro :

NOTE :
Edifici soggetti alla L.P. 22/91 art. 24bis e ss.mm. e già catalogati nel P.R.G. vigente quali Edifici storici isolati. Per essi valgono le Norme d'Attuazione degli Edifici storici isolati mentre per la residenza stagionale valgono le norme igienico sanitarie di cui al Regolamento di Attuazione dei "baiti" . soggetta a USO CIVICO Residenza non permanente

PREVISIONI DI PIANO		
tipologie di intervento	MANUFATTO	R2
tipologie di intervento	PERTINENZE	Rp1

MATERIALI MURATURE	
<input type="checkbox"/> pietra da taglio	
<input checked="" type="checkbox"/> pietrame in conci irregolari	
<input type="checkbox"/> laterizio	
<input type="checkbox"/> muratura intonacata	
<input checked="" type="checkbox"/> legno	
<input type="checkbox"/> lamiera	
<input type="checkbox"/> altro :	

MATERIALI COPERTURE	
<input type="checkbox"/> lamiera	
<input type="checkbox"/> tegole in cemento o cotto	
<input checked="" type="checkbox"/> scandole	
<input type="checkbox"/> coppi	
<input type="checkbox"/> assenti	
<input type="checkbox"/> altro :	

PARTICOLARI DI PREGIO	
<input type="checkbox"/> fori	<input type="checkbox"/> focolari/forni all'aperto
<input type="checkbox"/> travi/architravi/stipiti	<input type="checkbox"/> intagli
<input type="checkbox"/> affreschi	<input type="checkbox"/> scritte storiche

EDIFICI CENSITI	
fabbricati sparsi (Lagorai)	
Scheda di riferimento degli Edifici storici isolati del P.R.G. vigente n. 79	

DOCUMENTAZIONE FOTOGRAFICA	
foto d'archivio	125-126-127-128
in data	02-11-2006

Tesero, li 22 - 09 - 2006

il tecnico rilevatore : arch. Marco Albertini

Edificio n° : 33 - malga lagorai	Individuazione Catastale		
Località : Lagorai	C.C. Tesero	p.ed.	p.f. 6248

ESTRATTO MAPPA CATASTALE scala 1: 2000



CARTA TECNICA PAT scala 1: 10000

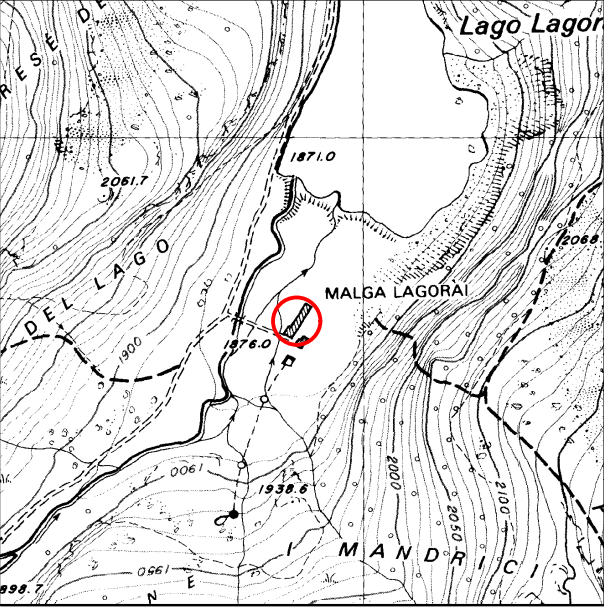

DOCUMENTAZIONE FOTOGRAFICA



PROSPETTO OVEST



PROSPETTO EST



PROSPETTO SUD



PROSPETTO NORD

ANALISI	
Contesto insediativo reale :	prato
Zona P.R.G. :	area a pascolo
Epoca di costruzione :	< 1939
Tipologia funzionale :	malga
Uso attuale :	agricolo
Grado di utilizzo :	temporaneo
Stato di conservazione :	discreto/buono
Condizione murature :	discreto/buono
Condizione copertura :	discreto
Tipo di copertura :	lamiera
Tipologia architettonica :	originale
Localizzazione :	Lagorai
Accessibilità :	strada
Acqua potabile :	assente
Fognatura :	assente

PARTI IN LEGNO	
<input checked="" type="checkbox"/> tavole	<input type="checkbox"/> tronchi squadrati
<input type="checkbox"/> tronchi	<input type="checkbox"/> altro :

NOTE :
Edifici soggetti alla L.P. 22/91 art. 24bis e ss.mm. e già catalogati nel P.R.G. vigente quali Edifici storici isolati. Per essi valgono le Norme d'Attuazione degli Edifici storici isolati mentre per la residenza stagionale valgono le norme igienico sanitarie di cui al Regolamento di Attuazione dei "baiti" . soggetta a USO CIVICO Residenza non permanente

PREVISIONI DI PIANO		
tipologie di intervento	MANUFATTO	R2
tipologie di intervento	PERTINENZE	Rp1

MATERIALI MURATURE	
<input type="checkbox"/> pietra da taglio	
<input checked="" type="checkbox"/> pietrame in conci irregolari	
<input type="checkbox"/> laterizio	
<input type="checkbox"/> muratura intonacata	
<input type="checkbox"/> legno	
<input type="checkbox"/> lamiera	
<input type="checkbox"/> altro :	

MATERIALI COPERTURE	
<input checked="" type="checkbox"/> lamiera	
<input type="checkbox"/> tegole in cemento o cotto	
<input type="checkbox"/> scandole	
<input type="checkbox"/> coppi	
<input type="checkbox"/> assenti	
<input type="checkbox"/> altro :	

PARTICOLARI DI PREGIO	
<input type="checkbox"/> fori	<input type="checkbox"/> focolari/forni all'aperto
<input type="checkbox"/> travi/architravi/stipiti	<input type="checkbox"/> intagli
<input type="checkbox"/> affreschi	<input type="checkbox"/> scritte storiche

EDIFICI CENSITI	
fabbricati sparsi (Lagorai)	
Scheda di riferimento degli Edifici storici isolati del P.R.G. vigente n. 83	

DOCUMENTAZIONE FOTOGRAFICA	
foto d'archivio	129-130-131-132
in data	22-09-2006

Tesero, li 22 - 09 - 2006

il tecnico rilevatore : arch. Marco Albertini

Edificio n° : 34 - malga Lagorai	Individuazione Catastale		
Località : Lagorai	C.C. Tesero	p.ed.	p.f. 6248

ESTRATTO MAPPA CATASTALE scala 1: 2880



CARTA TECNICA PAT scala 1: 10000

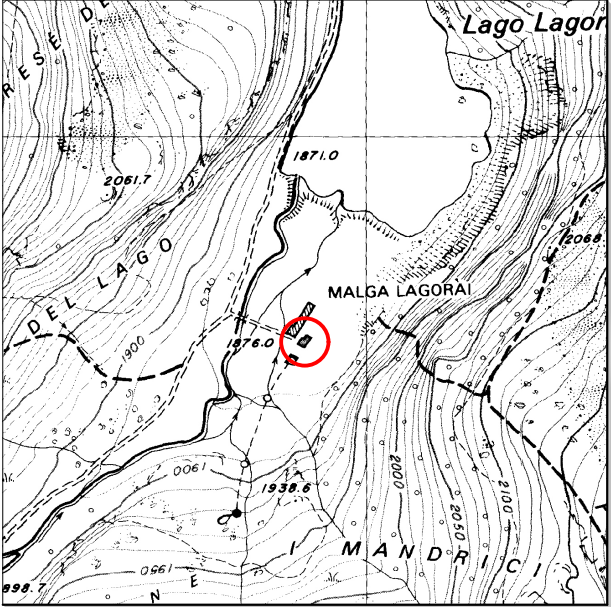

DOCUMENTAZIONE FOTOGRAFICA



PROSPETTO EST



PROSPETTO OVEST



PROSPETTO NORD



PROSPETTO SUD

ANALISI	
Contesto insediativo reale :	prato
Zona P.R.G. :	area a pascolo
Epoca di costruzione :	< 1939
Tipologia funzionale :	malga
Uso attuale :	agricolo
Grado di utilizzo :	temporaneo
Stato di conservazione :	discreto/buono
Condizione murature :	discreto/buono
Condizione copertura :	discreto
Tipo di copertura :	lamiera
Tipologia architettonica :	originale
Localizzazione :	Lagorai
Accessibilità :	strada
Acqua potabile :	assente
Fognatura :	assente

PARTI IN LEGNO	
<input type="checkbox"/> tavole	<input type="checkbox"/> tronchi squadrati
<input type="checkbox"/> tronchi	<input type="checkbox"/> altro :

NOTE :
Edifici soggetti alla L.P. 22/91 art. 24bis e ss.mm. e già catalogati nel P.R.G. vigente quali Edifici storici isolati. Per essi valgono le Norme d'Attuazione degli Edifici storici isolati mentre per la residenza stagionale valgono le norme igienico sanitarie di cui al Regolamento di Attuazione dei "baiti". soggetta a USO CIVICO Residenza non permanente

PREVISIONI DI PIANO		
tipologie di intervento	MANUFATTO	R2
tipologie di intervento	PERTINENZE	Rp1

MATERIALI MURATURE	
<input type="checkbox"/> pietra da taglio	
<input checked="" type="checkbox"/> pietrame in conci irregolari	
<input type="checkbox"/> laterizio	
<input type="checkbox"/> muratura intonacata	
<input type="checkbox"/> legno	
<input type="checkbox"/> lamiera	
<input type="checkbox"/> altro :	

MATERIALI COPERTURE	
<input checked="" type="checkbox"/> lamiera	
<input type="checkbox"/> tegole in cemento o cotto	
<input type="checkbox"/> scandole	
<input type="checkbox"/> coppi	
<input type="checkbox"/> assenti	
<input type="checkbox"/> altro :	

PARTICOLARI DI PREGIO	
<input type="checkbox"/> fori	<input type="checkbox"/> focolari/forni all'aperto
<input type="checkbox"/> travi/architravi/stipiti	<input type="checkbox"/> intagli
<input type="checkbox"/> affreschi	<input type="checkbox"/> scritte storiche

EDIFICI CENSITI	
fabbricati sparsi (Lagorai)	
Scheda di riferimento degli Edifici storici isolati del P.R.G. vigente n. 84	

DOCUMENTAZIONE FOTOGRAFICA	
foto d'archivio	133-134-135-136
in data	02-11-2006

Tesero, li 22 - 09 - 2006

il tecnico rilevatore : arch. Marco Albertini

Edificio n° : 35 - baita	Individuazione Catastale		
Località : Barco	C.C. Tesero	p.ed. 721/3	p.f.

ESTRATTO MAPPA CATASTALE scala 1: 2000

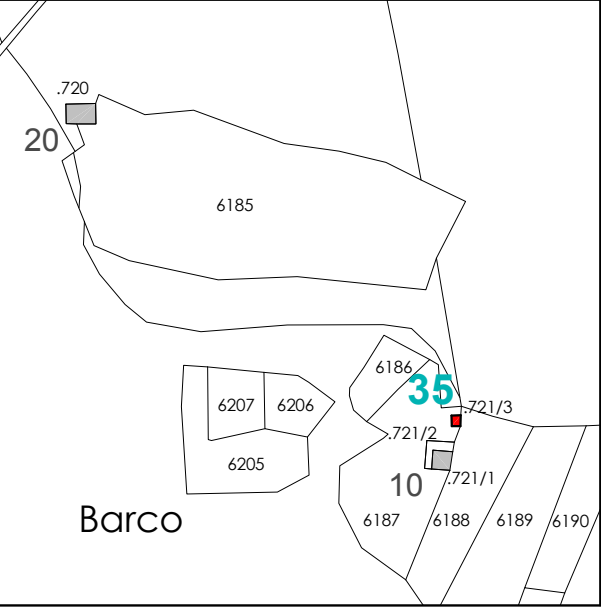

CARTA TECNICA PAT scala 1: 10000

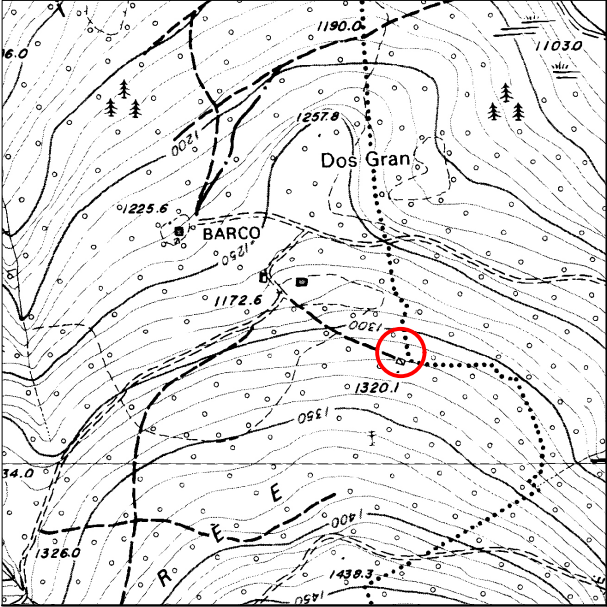

DOCUMENTAZIONE FOTOGRAFICA



PROSPETTO SUD



PROSPETTO NORD



PROSPETTO EST



PROSPETTO OVEST

ANALISI	
Contesto insediativo reale :	bosco
Zona P.R.G. :	area a bosco
Epoca di costruzione :	> 1939
Tipologia funzionale :	baita
Uso attuale :	abitativo - deposito
Grado di utilizzo :	temporaneo
Stato di conservazione :	discreto
Condizione murature :	discreto
Condizione copertura :	discreto
Tipo di copertura :	lamiera
Tipologia architettonica :	originale
Localizzazione :	Barco
Accessibilità :	sentiero - strada
Acqua potabile :	assente
Fognatura :	assente

PARTI IN LEGNO	
<input type="checkbox"/> tavole	<input type="checkbox"/> tronchi squadrati
<input type="checkbox"/> tronchi	<input type="checkbox"/> altro :

NOTE :
Edifici soggetti alla L.P. 22/91 art. 24bis e ss.mm. e già catalogati nel P.R.G. vigente quali Edifici storici isolati. Per essi valgono le Norme d'Attuazione degli Edifici storici isolati mentre per la residenza stagionale valgono le norme igienico sanitarie di cui al Regolamento di Attuazione dei "baiti". Residenza non permanente

PREVISIONI DI PIANO		
tipologie di intervento	MANUFATTO	R2
tipologie di intervento	PERTINENZE	Rp1

Tesero, li 22 - 09 - 2006

MATERIALI MURATURE	
<input type="checkbox"/> pietra da taglio	
<input checked="" type="checkbox"/> pietrame in conci irregolari	
<input type="checkbox"/> laterizio	
<input checked="" type="checkbox"/> muratura intonacata	
<input type="checkbox"/> legno	
<input type="checkbox"/> lamiera	
<input type="checkbox"/> altro :	

MATERIALI COPERTURE	
<input type="checkbox"/> lamiera	
<input type="checkbox"/> tegole in cemento o cotto	
<input type="checkbox"/> scandole	
<input type="checkbox"/> coppi	
<input type="checkbox"/> assenti	
<input checked="" type="checkbox"/> altro : tegole canadesi	

PARTICOLARI DI PREGIO	
<input type="checkbox"/> fori	<input type="checkbox"/> focolari/forni all'aperto
<input type="checkbox"/> travi/architravi/stipiti	<input type="checkbox"/> intagli
<input type="checkbox"/> affreschi	<input type="checkbox"/> scritte storiche

EDIFICI NON CENSITI	
fabbricati sparsi (Barco)	
Scheda di riferimento degli Edifici storici isolati del P.R.G. vigente n. 73	

DOCUMENTAZIONE FOTOGRAFICA	
foto d'archivio	145-146-147-148
in data	13-10-2009

il tecnico rilevatore : arch. Marco Albertini

Approvato dal Consiglio comunale con deliberazione n. _____ in data _____

IL SINDACO

Il Consigliere designato

Il Segretario comunale

Approvato dalla Giunta provinciale, sentito il parere della Commissione Urbanistica Provinciale,
con deliberazione di data _____ n. _____
Pubblicato sul Bollettino ufficiale della Regione n. _____ in data _____

Il Segretario comunale

_____, li _____ 2011

Il Segretario comunale

Visto: IL SINDACO
