



GESTIONE ASSOCIATA DELL'ALTA VAL DI FIEMME - SERVIZIO ENTRATE  
COMUNI DI PREDAZZO, ZIANO DI FIEMME, PANCHIÀ E TESERO

## COMUNE DI TESERO - AUTOLETTURA CONTATORE ACQUA

Si prega di rilevare ogni anno la lettura del contatore a fine dicembre o inizio gennaio e di depositare il presente tagliando nell'apposita cassetta all'ingresso del municipio di Tesero **entro il 31 gennaio**.

La lettura può essere comunicata anche via e-mail all'indirizzo [l.zorzi@comune.predazzo.tn.it](mailto:l.zorzi@comune.predazzo.tn.it)

SCRIVERE QUI  
LA LETTURA

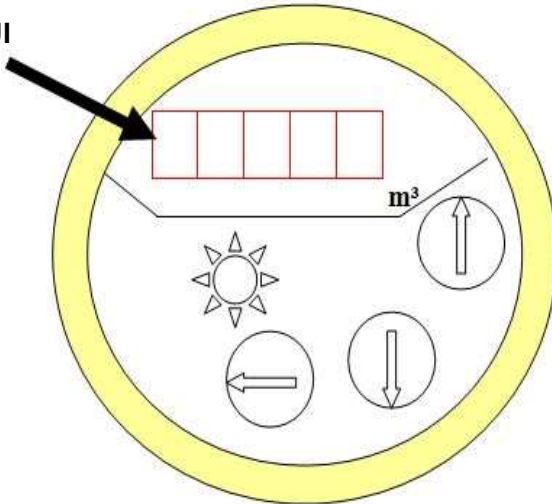

NOME UTENTE: \_\_\_\_\_

CODICE UTENTE: \_\_\_\_\_  
(riportare il codice utente indicato nelle fatture)

TELEFONO: \_\_\_\_\_

UBICAZIONE UTENZA: \_\_\_\_\_  
(via e nr. civico)

MATRICOLA CONTATORE:   
(il numero di matricola è inciso sul bordo del contatore)

DATA LETTURA: \_\_\_\_ / \_\_\_\_ / \_\_\_\_