

PIERA

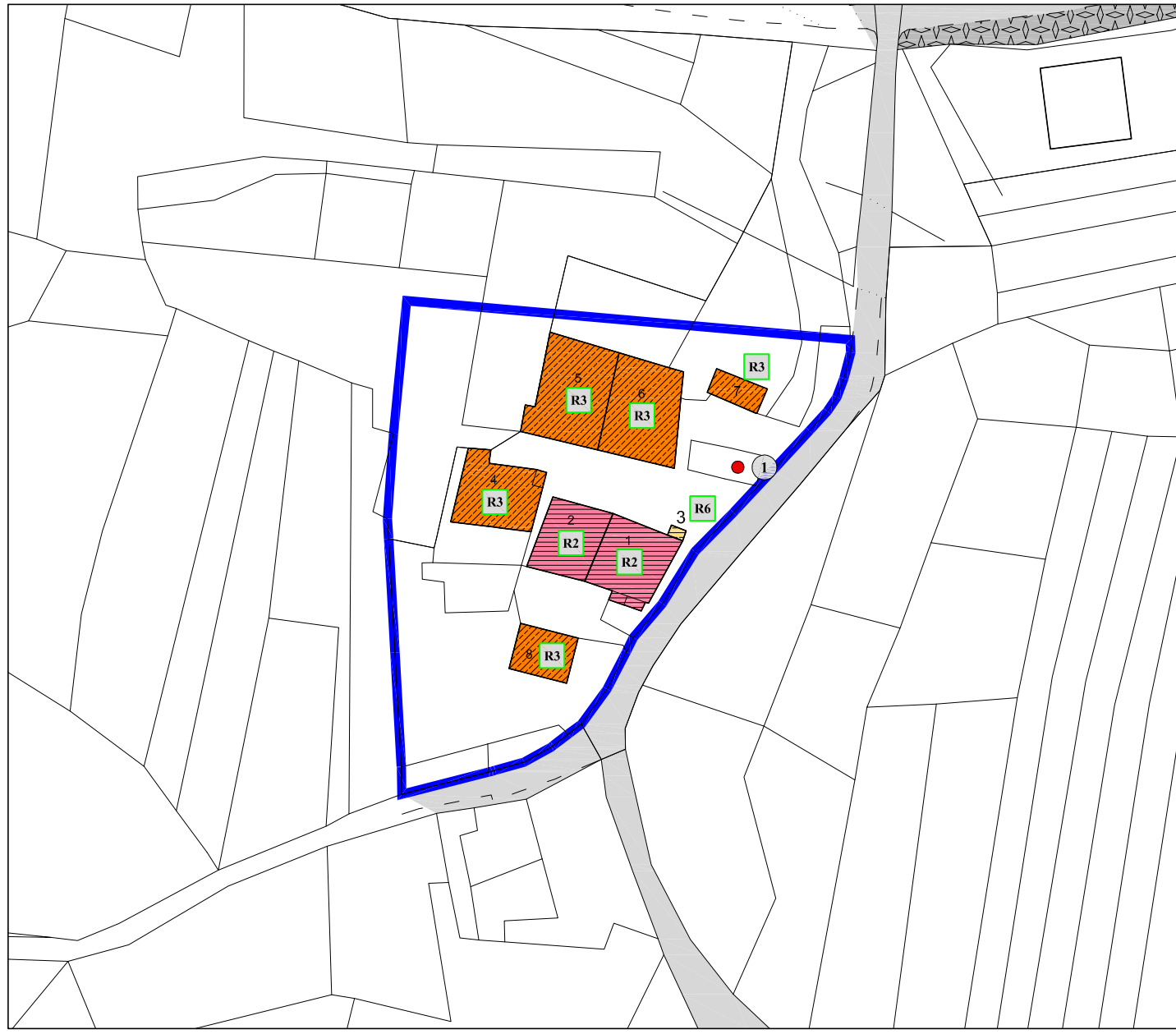

LAGO



LAGO loc. ZORZI

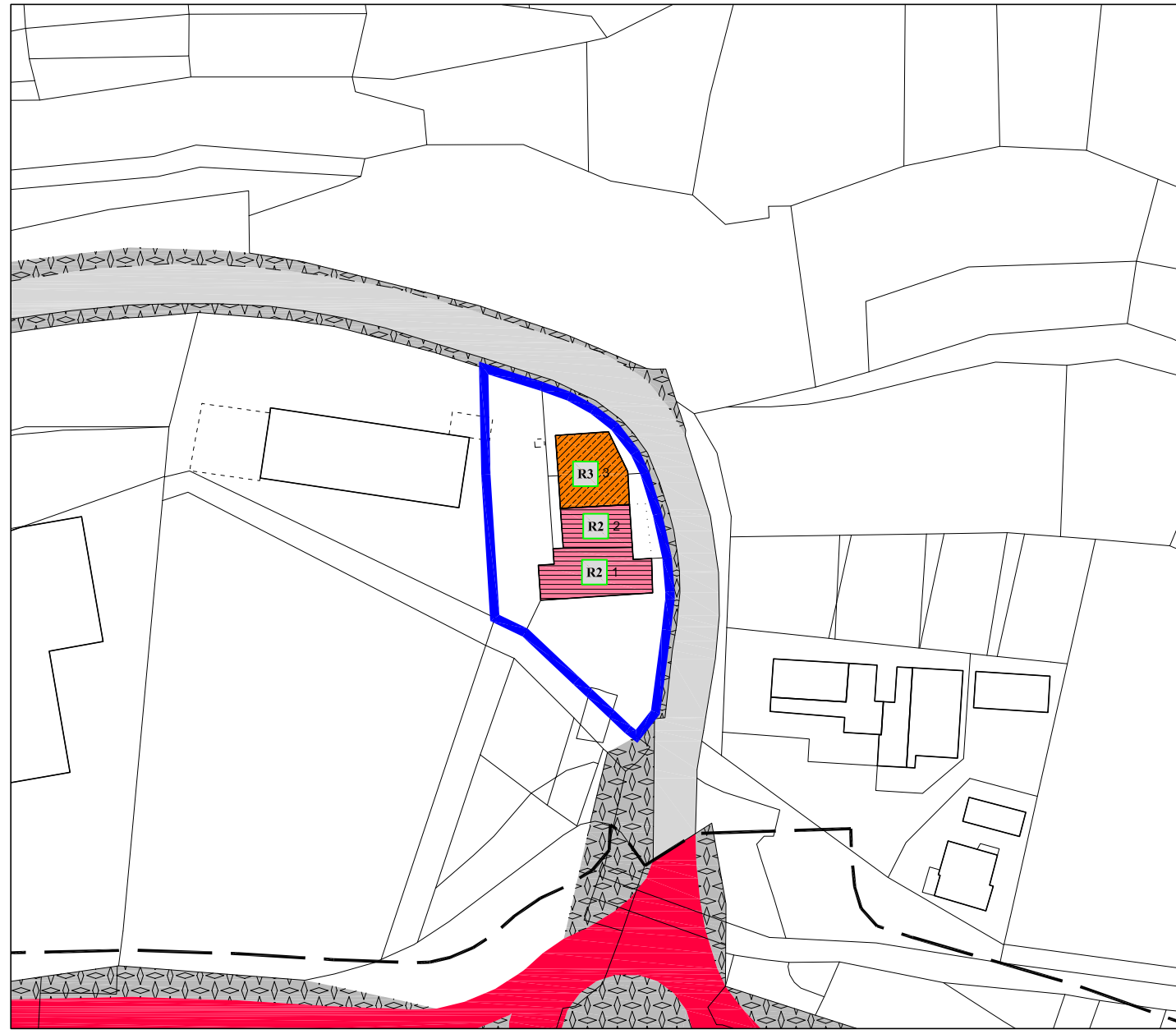

LAGO loc. AL BUS

LEGENDA

AREE DI PROTEZIONE CULTURALE ARCHEOLOGICO E NATURALISTICO

- VINCOLO DIRETTO MANUFATTI E SITI (D.Legis. n.42/2004)
- VINCOLO PUNTUALE MANUFATTI E SITI (D.Legis. n.42/2004)
- SINGOLO ELEMENTO STORICO CULTURALE - NON VINCOLATO (D.Legis. n.42/2004)
- VINCOLO INDIRETTO MANUFATTI E SITI (D.Legis. n.42/2004)
- SITO ARCHEOLOGICO
- BENE AMBIENTALE
- INSEDIAMENTI ED ELEMENTI STORICI
- INSEDIAMENTO STORICO
- CATEGORIE DI INTERVENTO

AREE PER ATTREZZATURE E SERVIZI PUBBLICI

- AREA PER ATTREZZATURE DI LIVELLO LOCALE
- AREA PER ATTREZZATURE E SERVIZI PUBBLICI DI LIVELLO PROVINCIALE E SOVRALocale

AREE PER SERVIZI

- AREA PER INFRASTRUTTURE TECNOLOGICHE E PER IMPIANTI DI TELECOMUNICAZIONE
- AREE PER LA MOBILITA'
- PRINCIPALE
- STRADA DI 2° CATEGORIA
- STRADA DI 3° CATEGORIA
- STRADA DI 4° CATEGORIA
- SECONDARIA
- STRADA DI INTERESSE LOCALE
- PERCORSO PEDONALE
- PISTA CICLABILE
- SPAZI A SERVIZIO DELLA MOBILITA'

AREE PER LA MOBILITA' (con sistema dei poligoni)

- PRINCIPALE - ESISTENTE
- LOCALE - ESISTENTE
- LOCALE DI POTENZIAMENTO
- LOCALE DI PROGETTO
- AREE DI RISPETTO
- AREA DI RISPETTO CIMITERIALE
- FASCIA DI RISPETTO STRADALE
- ELEMENTI NATURALI
- LAGO
- CORSI D'ACQUA

CENTRO STORICO DI TESERO

PROVINCIA DI TRENTO

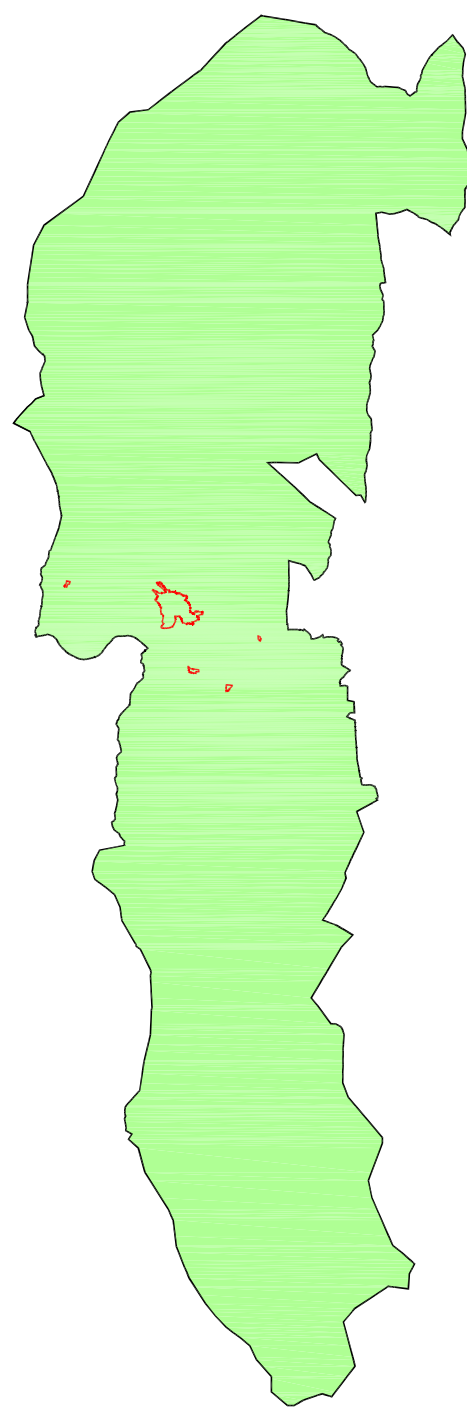

PRG
PIANO REGOLATORE GENERALE

VARIANTE - MARZO 2019

PRIMA ADOZIONE:
delibera consiglio comunale n. 7/2019 del 15.03.2019

PARERE SERVIZIO URBANISTICA e TUTELA DEL PAESAGGIO:
prat. N. 2628 - VT 27/19 del 27.05.2019

SECONDA ADOZIONE:

CLASSIFICAZIONE DEGLI EDIFICI
E DELLE PERTINENZE AI FINI
DELLA DISCIPLINA DI INTERVENTO

TAVOLA
3

SCALA
1:1000

DATA
Marzo
2019

Progettista:
Ing. MARCO SONTACCHI

ORDINE DEGLI INGEGNERI
DELLA PROV. DI TRENTO

dott. ing. MARCO SONTACCHI
ISCRIZIONE ALBO N° 1756

equipeFemme
studio tecnico associato
Piazza Scopoli 3 - 38033 CAVALESE (TN)
Tel.-Fax 0462/942889