

LEGENDA

AREE DI PROTEZIONE CULTURALE ARCHEOLOGICA E NATURALISTICA

VINCOLO DIRETTO MANUFATTI E SITI (D.Lgs. n.42/2004)		Z301
VINCOLO PUNTUALE MANUFATTI E SITI (D.Lgs. n.42/2004)		Z320
SINGOLO ELEMENTO STORICO CULTURALE - NON VINCOLATO		Z318
VINCOLO INDIRETTO MANUFATTI E SITI (D.Lgs. n.42/2004)		Z302
SITO ARCHEOLOGICO		Z303
SITO ARCHEOLOGICO PUNTUALE		Z311
BENE AMBIENTALE (Indicazione puntuale)		Z302
ZONE SPECIALI DI CONSERVAZIONE		Z328
AREA A PROTEZIONE SPECIALE		Z313
AREA DI PROTEZIONE FLUVIALE/AMBITO FLUVIALE DI INTERESSE ECOLOGICO		Z312
RISERVA LOCALE		Z317
ELEMENTI GEOLOGICI E GEOMORFOLOGICI		Z321
aree di interesse stratigrafico		
aree di interesse paleontologico		
grotte		

INSEDIAMENTI ED ELEMENTI STORICI

INSEDIAMENTO STORICO		A101
INSEDIAMENTO STORICO ISOLATO		A102
CATEGORIE DI INTERVENTO		
restauri		A203
risanamento conservativo		A204
ristrutturazione edilizia		A205
demolizione		A208
residenza non permanente (PATRIMONIO EDILIZIO MONTANO)		A301

AREE PER INSEDIAMENTI RESIDENZIALI ESISTENTI E DI COMPLETAMENTO

AREA RESIDENZIALE DI COMPLETAMENTO		B103
AREA RESIDENZIALE ESISTENTE DI RISTRUTTURAZIONE		B102
AREA RESIDENZIALE DI NUOVA ESPANSIONE		C101

AREE PER INSEDIAMENTI DI RIQUALIFICAZIONE E DI NUOVA ESPANSIONE

NORME ATTUATIVE SPECIFICHE E VARIANTI		
---------------------------------------	--	--

SIMBOLO PUNTUALE SPECIFICO RIFERIMENTO NORMATIVO		NUM. ART.	Z801
AREA CON SPECIFICO RIFERIMENTO NORMATIVO		NUM. ART.	Z802

SITI INQUADRATI DA BONIFICARE VERDE PRIVATO E SERVIZI VERDE PRIVATO

SITI INQUADRATI DA BONIFICARE		Z803
-------------------------------	--	------

AREE PRODUTTIVE DEL SETTORE SECONDARIO, COMMERCIALI E TERZIARIE

AREA PRODUTTIVA DEL SETTORE SECONDARIO		provinciale	D101
AREA PER ATTIVITA' COMMERCIALI		locale esistente	D104
		commerciali integrate	D108
		commerciali normali	D121

AREE PER ATTREZZATURE ED IMPIANTI TURISTICI

AREA ALBERGHIERA		alberghiera tradizionale	D202
		residenza turistica alberghiera	D204

AREA SCIABILE

fabbricati gestione piste e impianti			
fabbricati manutenzione piste e impianti			
fabbricati ristoro sciatori			
fabbricati servizio sciatori			

AREA SCIABILE LOCALE

	L	D209
--	---	------

PISTA DA SCI PER DISCESA

	D211
--	------

PISTA DA SCI PER FONDO

	D212
--	------

IMPIANTO DI RISALITA ESISTENTE

	F441
--	------

IMPIANTO DI RISALITA DI PROGETTO

	F443
--	------

AREE PER ATTIVITA' AGRO-SILVO-PASTORALI

AREA AGRICOLA DI PREGIO		E104
AREA AGRICOLA		E103
AREA A BOSCO		E106
AREA A PASCOLO		E107
AREA A ELEVATA INTEGRITA'		E108

AREE PER AZIENDE AGRICOLE E PER IMPIANTI DI LAVORAZIONE E COMMERCIALIZZAZIONE PRODOTTI AGRICOLI

AREA PER IMPIANTI AGRICOLI		zootecnico	E203
----------------------------	--	------------	------

AREE PER ATTREZZATURE E SERVIZI PUBBLICI

AREA PER ATTREZZATURE DI LIVELLO SOVRALOCALE		S	F107
--	--	---	------

AREA PER ATTREZZATURE DI LIVELLO LOCALE

attività civile amministrative		F201
attività civile amministrative di progetto		F202
attività scolastiche e culturali		F203
attività religiose		F205
attività assistenziali		F213
sportiva all'aperto esistente		F207
sportiva al coperto esistente		F209

AREA A VERDE PUBBLICO

verde pubblico		F301
verde attrezzato		F303

AREA A PARCHEGGIO

parcheggio esistente		F305
parcheggio di progetto		F306
parcheggio interrato		F307

AREE PER SERVIZI

infrastrutture tecnologiche		F803
depuratori		F805
		F808

AREE PER IMPIANTI SMALTIMENTO RIFIUTI

DISCARICA DI INERTI		L101
		L104

AREE PER LA MOBILITA' PRINCIPALE

ESISTENTI			
PROGETTO			
POTENZIAMENTO			

STRADA DI 2° CATEGORIA

	F406 - F407 - F408
--	--------------------

STRADA DI 3° CATEGORIA

	F409 - F411 - F410
--	--------------------

STRADA DI 4° CATEGORIA

	F412 - F414 - F413
--	--------------------

STRADA DI INTERESSE LOCALE

	F415 - F417 - F416
--	--------------------

PERCORSO PEDONALE

	F418
--	------

GALLERIE

	F450 - F449
--	-------------

PISTA CICLABILE		F420 - F421
PISTA SKIROLL		F451
SPAZI A SERVIZIO DELLA MOBILITA'		F439
RETE TRASPORTO ENERGETICO		F444
AREE PER LA MOBILITA' (con sistema dei poligoni)		
PRINCIPALE - ESISTENTE		F501
PRINCIPALE IN GALLERIA - ESISTENTE		F513
LOCALE - ESISTENTE		F601
LOCALE DI POTENZIAMENTO		F602
LOCALE DI PROGETTO		F603
AREE DI RISPETTO		
AREA DI RISPETTO CIMITERIALE		G101
FASCIA DI RISPETTO STRADALE		G103
AREA DI RISPETTO DEI DEPURATORI FASCIA A		G109
AREA DI RISPETTO DEI DEPURATORI FASCIA B		G110
PIANI ATTUATIVI		
PERIMETRO ZONA PIANO ATTUATIVO		
piano attuativo ai fini generali		Z301
piano attuativo ai fini speciali		Z302
piano di lottizzazione		Z304
progetti convenzionali		Z309
ELEMENTI NATURALI		
LAGO		Z101
CORSI D'ACQUA		interali
ELEMENTI CONVENZIONALI E FISICI		
PERIMETRO CONFINE COMUNALE		Z403
PERIMETRO CONFINE PROVINCIALE		Z402

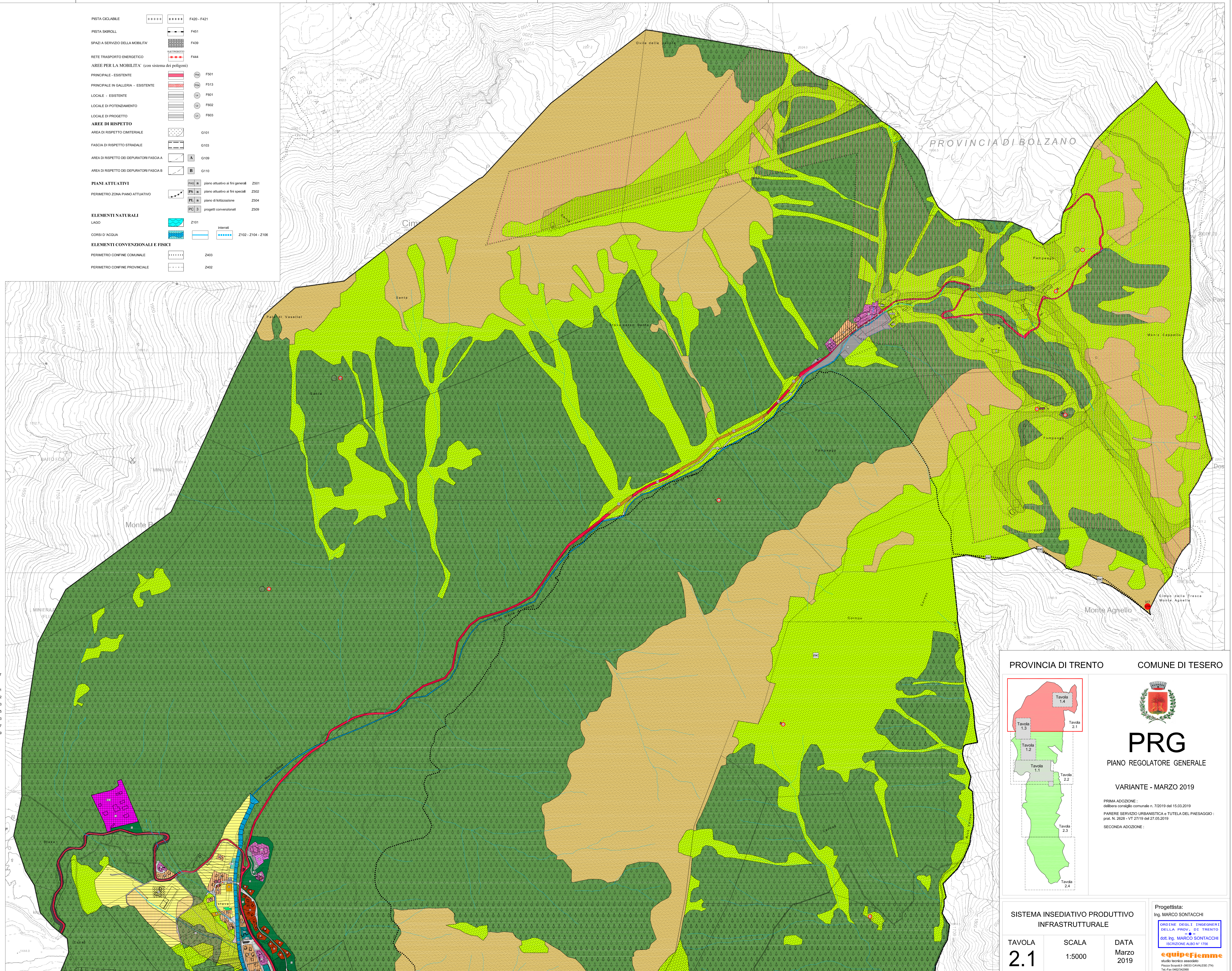

PROVINCIA DI TRENTO

COMUNE DI TESERO



PRG

PIANO REGOLATORE GENERALE

VARIANTE - MARZO 2019

PRIMA ADOZIONE:  
delibera consiglio comunale n. 72019 del 15.03.2019  
PARERE SERVIZIO URBANISTICA e TUTELA DEL PAESAGGIO:  
prot. N. 2828 - VT 27/19 del 27.05.2019  
SECONDA ADOZIONE:

SISTEMA INSEDIATIVO PRODUTTIVO INFRASTRUTTURALE

TAVOLA	SCALA	DATA
2.1	1:5000	Marzo 2019

Progettista:  
Ing. MARCO SONTACCHI  
ORDINE DEGLI INGEGNERI DELLA PROV. DI TRENTO  
dott. Ing. MARCO SONTACCHI  
ISCRIZIONE ALBO N° 1756  
equipeFiemme  
studio tecnico associato  
Piazza Scazzola 38015 CAVALESE (TN)  
Tel. 0461 9462000