

LEGENDA

AREE DI PROTEZIONE CULTURALE ARCHEOLOGICA E NATURALISTICO

VINCOLO DIRETTO MANUFATTI E SITI (D.Leggs. n.42/2004)		Z301
VINCOLO PUNTUALE MANUFATTI E SITI (D.Leggs. n.42/2004)		Z320
SINGOLO ELEMENTO STORICO CULTURALE - NON VINCOLATO		Z318
VINCOLO INDIRETTO MANUFATTI E SITI (D.Leggs. n.42/2004)		Z302
SITO ARCHEOLOGICO		Z303
SITO ARCHEOLOGICO PUNTUALE		Z311
BENE AMBIENTALE (relazione puntuale)		Z332
ZONE SPECIALI DI CONSERVAZIONE		Z328
ZONA A PROTEZIONE SPECIALE		Z313
AREA DI PROTEZIONE FLUVIO-AMBITO FLUVIALE DI INTERESSE ECOLOGICO		Z312
RISERVA LOCALE		Z317
ELEMENTI GEOLOGICI E GEOMORFOLOGICI		Z321

INSEDIAMENTI ED ELEMENTI STORICI

INSEDIAMENTO STORICO		A101
INSEDIAMENTO STORICO ISOLATO		A102
CATEGORIE DI INTERVENTO		A203
restauro		A204
risanamento conservativo		A205
ristrutturazione edilizia		A208
demolizione		A301
residenza non permanente (PATRIMONIO EDILIZIO MONTANO)		A301

AREE PER INSEDIAMENTI RESIDENZIALI ESISTENTI E DI COMPLETAMENTO

AREA RESIDENZIALE DI COMPLETAMENTO		B103
AREA RESIDENZIALE ESISTENTE DI RISTRUTTURAZIONE		B102

AREE PER INSEDIAMENTI DI RIQUALIFICAZIONE E DI NUOVA ESPANSIONE

AREA RESIDENZIALI DI NUOVA ESPANSIONE		C101
---------------------------------------	--	------

NORME ATTUATIVE SPECIFICHE e VARIANTI

SIMBOLO PUNTUALE SPECIFICO RIFERIMENTO NORMATIVO	NUM. ART.	Z801
AREA CON SPECIFICO RIFERIMENTO NORMATIVO	NUM. ART.	Z802
SITI INQUINATI DA BONIFICARE		Z803

VERDE PRIVATO E SERVIZI VERDE PRIVATO

VERDE PRIVATO		H101
---------------	--	------

AREE PRODUTTIVE DEL SETTORE SECONDARIO, COMMERCIALI E TERZIARIE

AREA PRODUTTIVA DEL SETTORE SECONDARIO		D101
AREA PER ATTIVITA' COMMERCIALI		D108
AREA PER ATTIVITA' COMMERCIALI		D121

AREE PER ATTREZZATURE ED IMPIANTI TURISTICI

AREA ALBERGHIERA		D202
AREA ALBERGHIERA		D204

AREA SCIABILE

AREA SCIABILE		D208
---------------	--	------

AREA SCIABILE LOCALE

AREA SCIABILE LOCALE		D209
----------------------	--	------

PISTA DA SCI PER DISCESA

PISTA DA SCI PER DISCESA		D211
--------------------------	--	------

PISTA DA SCI PER FONDO

PISTA DA SCI PER FONDO		D212
------------------------	--	------

IMPIANTO DI RISALITA ESISTENTE

IMPIANTO DI RISALITA ESISTENTE		F441
--------------------------------	--	------

IMPIANTO DI RISALITA DI PROGETTO

IMPIANTO DI RISALITA DI PROGETTO		F443
----------------------------------	--	------

AREE PER ATTIVITA' AGRO-SILVO-PASTORALI

AREA AGRICOLA DI PREGIO		E104
-------------------------	--	------

AREA AGRICOLA

AREA AGRICOLA		E103
---------------	--	------

AREA A BOSCO

AREA A BOSCO		E106
--------------	--	------

AREA A PASCOLO

AREA A PASCOLO		E107
----------------	--	------

AREA A ELEVATA INTEGRITA'

AREA A ELEVATA INTEGRITA'		E108
---------------------------	--	------

AREE PER AZIENDE AGRICOLE E PER IMPIANTI DI LAVORAZIONE E COMMERCIALIZZAZIONE PRODOTTI AGRICOLI

AREA PER IMPIANTI AGRICOLI		E203
----------------------------	--	------

AREE PER ATTREZZATURE E SERVIZI PUBBLICI

AREA PER ATTREZZATURE DI LIVELLO SOVRALECALE		S	spportiva all'aperto esistente	F107
AREA PER ATTREZZATURE DI LIVELLO LOCALE		CA	attività civile amministrative	F201
		CA	attività civile amministrative di progetto	F202
		NC	attività scolastiche e culturali	F203
		R	attività religiose	F205
		AN	attività assistenziali	F213
		SA	spportiva all'aperto esistente	F207
		SA	spportiva all'aperto esistente	F209

AREA A VERDE PUBBLICO

AREA A VERDE PUBBLICO		VP	verde pubblico	F301
		VA	verde attrezzato	F303
		P	parcheeggio esistente	F305
		P	parcheeggio di progetto	F306
		PR	parcheeggio interrato	F307

AREA A PARCHEGGIO

AREA A PARCHEGGIO		P	parcheeggio di progetto	F306
		PR	parcheeggio interrato	F307
		C	cimiteriale esistenti	F801
		T	infrastrutture tecnologiche	F803
		D	depuratori	F805
				F808

AREE PER SERVIZI

AREA PER INFRASTRUTTURE TECNOLOGICHE E PER IMPIANTI DI TELECOMUNICAZIONE				
--	--	--	--	--

IMPIANTO PER RADIOFREQUENZA

IMPIANTO PER RADIOFREQUENZA				
-----------------------------	--	--	--	--

AREE PER IMPIANTI SMALTIMENTO RIFIUTI

DISCARICA DI INERTI		DI	I	L101
		CR		L104

CENTRO DI RACCOLTA MATERIALI

AREE PER LA MOBILITA' PRINCIPALE

STRADA DI 2° CATEGORIA		ESISTENTE		PROGETTO		POTENZIAMENTO	F406 - F407 - F408
STRADA DI 3° CATEGORIA		ESISTENTE		PROGETTO		POTENZIAMENTO	F409 - F411 - F410
STRADA DI 4° CATEGORIA		ESISTENTE		PROGETTO		POTENZIAMENTO	F412 - F414 - F413

STRADA DI INTERESSE LOCALE

STRADA DI INTERESSE LOCALE		ESISTENTE		PROGETTO		POTENZIAMENTO	F415 - F417 - F416
----------------------------	--	-----------	--	----------	--	---------------	--------------------

PERCORSO PEDONALE

PERCORSO PEDONALE							F418
-------------------	--	--	--	--	--	--	------

GALLERIE

GALLERIE							F420 - F421
----------	--	--	--	--	--	--	-------------

PISTA CICLABILE

PISTA CICLABILE							F420 - F421
-----------------	--	--	--	--	--	--	-------------

PISTA SMOOLL

PISTA SMOOLL							F431
--------------	--	--	--	--	--	--	------

SPAZI A SERVIZIO DELLA MOBILITA'

SPAZI A SERVIZIO DELLA MOBILITA'							F439
----------------------------------	--	--	--	--	--	--	------

RETE TRASPORTO ENERGETICO

RETE TRASPORTO ENERGETICO							F444
---------------------------	--	--	--	--	--	--	------

AREE PER LA MOBILITA' (con sistema dei poligoni)

PRINCIPALE - ESISTENTE		MO	F501
PRINCIPALE IN GALLERIA - ESISTENTE		MO	F513
LOCALE - ESISTENTE		LO	F601
LOCALE DI POTENZIAMENTO		LO	F602
LOCALE DI PROGETTO		LO	F603

AREE DI RISPETTO

AREA DI RISPETTO CIMITERIALE			G101
FASCIA DI RISPETTO STRADALE			G103

AREA DI RISPETTO DEI DEPURATORI FASCIA A

AREA DI RISPETTO DEI DEPURATORI FASCIA A		A	G109
--	--	---	------

AREA DI RISPETTO DEI DEPURATORI FASCIA B

AREA DI RISPETTO DEI DEPURATORI FASCIA B		B	G110
--	--	---	------

PIANI ATTUATIVI

PERIMETRO ZONA PIANO ATTUATIVO		PA	plano attuativo ai fini generali	Z501
		PS	plano attuativo ai fini speciali	Z502
		PL	plano di lottizzazione	Z504
		PC	progetti convenzionali	Z509

ELEMENTI NATURALI

LAGO		Z101	
CORSI D'ACQUA		Interrati	Z102 - Z104 - Z106

ELEMENTI CONVENZIONALI E FISICI

PERIMETRO CONFINE COMUNALE			Z403
PERIMETRO CONFINE PROVINCIALE			Z402

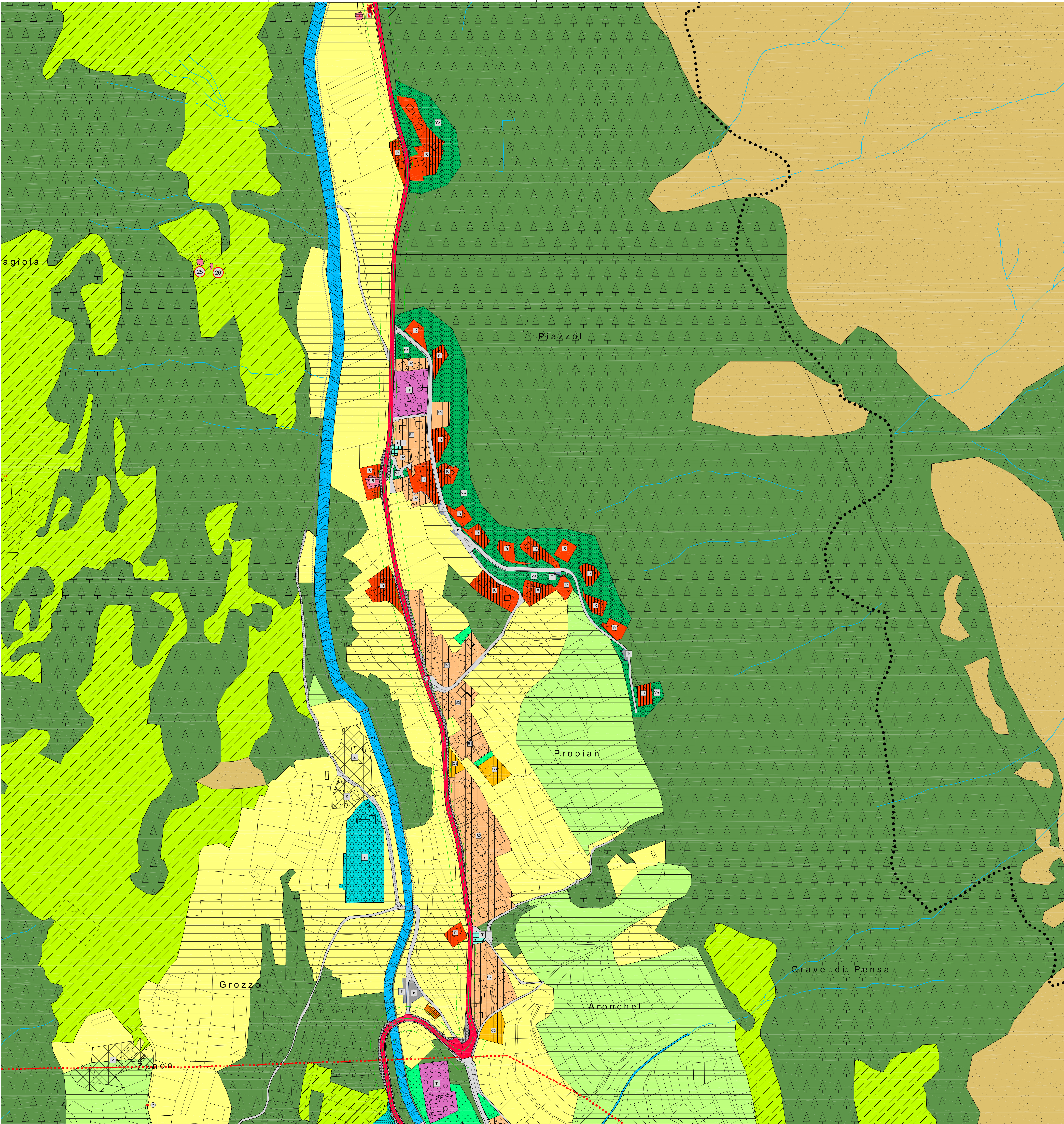

PROVINCIA DI TRENTO COMUNE DI TESERO

PRG

PIANO REGOLATORE GENERALE

VARIANTE - MARZO 2019

PRIMA ADOZIONE :
delibera consiglio comunale n. 7/2019 del 15.03.2019
PARERE SERVIZIO URBANISTICO e TUTELA DEL PAESAGGIO :
prot. N. 2609 - VT 2019 del 27.05.2019

SECONDA ADOZIONE :

SISTEMA INSEDIATIVO PRODUTTIVO INFRASTRUTTURALE

TAVOLA

1.2

SCALA

1:2000

DATA

Marzo 2019

Progettista:
Ing. MARCO SONTACCHI

ORDINE DEGLI INGEGNERI DELLA PROV. DI TRENTO

dott. Ing. MARCO SONTACCHI

ISCRIZIONE ALBO N° 1756

equipefemme

studio tecnico associato

Piazza Sordani 8 - 38010 CAVALESE (TN)

Tel. 0461/202088